Temos o Direito de Esperar Que, na Obra de Reconstitucionalização do Brasil, Sejam Respeitadas as Tendencias Civilistas do Nosso Povo

12 PAGINAS

Diario Carioca

100 REIS

Fundador: J. E. DE MACEDO SOARES

Anno VI — Numero 1.513 || Rio de Janeiro, Quarta-feira, 12 de Julho de 193… || Praça Tiradentes n.° 77

Bibliotheca Nacional
Av. Rio Branco

AS TENDENCIAS LIBERAES DO POVO BRASILEIRO

Cumpre Salval-as da Tempestade de Ambições Que Agita o Ambiente Social e Politico do Brasil, Nesta Hora Amarga e Inquietante de Paixões Desmedidas e de Ganancias Criminosas

As tendencias do povo brasileiro inclinam-se, pelas suas origens e pela formação moral, para o liberalismo. Até hoje, essas tendencias nunca foram desmentidas. Todas as tentativas feitas para reformal-as resultaram inuteis. A Revolução de 1930 provocou, em certos elementos que a acompanharam, desejos manifestos de implantar no Brasil e regime fascista ou coisa que o valha, contrariando a orientação politica daquelles que idealizaram e levaram a effeito a memoravel jornada de outubro, com a collaboração e a cooperação da consciencia civilista do nosso povo.

Sr. Getulio Vargas

A Revolução de 1930 não foi obra dos bravos militares compromettidos nos anteriores movimentos rebeldes. Foi o desdobramento logico da campanha liberal. Os homens que a chefiaram e tomaram conta do poder foram os proprios dirigentes da grande campanha civica que agitou o paiz inteiro contra a prepotencia do sr. Washington Luis e seus governadores. Foram os srs. Getulio Vargas, Oswaldo Aranha, Olegario Maciel, os irmãos Pinheiro Chagas, Antonio Carlos, Virgilio de Mello Franco, José Americo, Baptista Luzardo, Lindolfo Collor, João Neves da Fontoura, Borges de Medeiros, Raul Pilla e tantos outros.

Era natural que os militares exilados, desilludidos da democracia liberal ante a visão das derrotas que a soberania popular vinha recebendo constantemente, enveredassem por um caminho mais avançado. Entretanto, elles deveriam ter comprehendido que essa tendencia não era compativel com as tradições brasileiras, nem com os sentimentos da nossa gente. Dahi a impossibilidade que sentiram de levar avante a caricata reproducção do fascismo no nosso paiz. Assim, assistimos á fragorosa e ridicula derrocada das legiões civicas de S. Paulo e Minas.

O programma politico da Revolução não póde deixar de ser o mesmo da Alliança Liberal. Programma completo de idealismo renovador, cheio de reformas radicaes, capazes de levar avante a obra de regeneração dos nossos costumes, abastardados por uma politicagem sordida de cumplicidades inconfessaveis, que fez do Brasil um feudo nas mãos de meia duzia de senhores beneficiarios da fraude e da mentira politica.

O Governo Provisorio não teve, entretanto, uma antevisão do que poderia acontecer ao Brasil. Alargou-se em contemporizações, estatelando o seu poder entre as ambições de uns e os egoismos de outros. O resultado foi o que se viu. Dir-se-á que tudo o que aconteceu foi obra do imprevisto, natural em todas as situações politicas oriundas de movimentos revolucionarios. Mas o verdadeiro estadista, o estadista á altura do cargo que lhe é conferido pela vontade do povo, não deve se cingir ao estudo dos factos presentes. Cabe-lhe reflectir nas consequencias futuras, em calculos feitos dentro da evolução dos acontecimentos e dos factores sociologicos de época.

Emfim, muitos males são sem remedio. Outros têm sido reparados como ha sido possivel ao governo. Cumpre-nos esperar agora do sr. Getulio Vargas, sejam respeitadas as tendencias liberaes do povo brasileiro, a sua consciencia puramente civilista, refractaria a toda sorte de imposições terroristas, norteando-se a marcha do paiz ao regime da lei pela senda larga das aspirações democraticas, salvando-as da tempestade que agita o ambiente social e politico do Brasil nesta hora amarga e inquetante de paixões desmedidas e de ganancias criminosas.

O Dinheiro do Instituto do Café Paulista Nem aos Mortos Respeita

OS JORNAES DO GENERAL WALDOMIRO INJURIAM Á MEMORIA DE NILO PEÇANHA

RECONSTITUINDO EPISODIOS HISTORICOS PARA REPELLIR OS GROSSEIROS INSULTOS A' VIDA IMPOLLUTA DO GRANDE CHEFE DA REACÇÃO REPUBLICANA

NILO PEÇANHA

Sob o titulo "Liberdade e Autoridade", o sr. Assis Chateaubriand escreveu, no "Diario de S. Paulo", um artigo realmente infeliz. O jornalista estava, nesse dia, com as letras incruadas. Sómente a privação de sentidos póde explicar o acervo de falsidades, erros e injurias que o artigo do sr. Assis Chateaubriand reuniu.

O director dos "Diarios Associados" examina os aspectos historicos do 5 de julho. Parece querer demonstrar que o primeiro 5 de julho foi um movimento exclusivamente militarista, antes contrario do que favoravel aos intuitos da Reacção Republicana. Para demonstrar essa these bastante confusa, o sr. Chateaubriand deturpa os factos mais conhecidos, arriscando-se em apreciações ridiculas.

Em primeiro logar não é verdade que o sr. marechal Hermes tenha sido candidato contra o sr. Bernardes. Logo que se cogitou da successão do sr. Epitacio Pessôa, antes de ser proposta a candidatura mineira, houve uma tentativa de approximação entre elementos hermistas e ruystas, os primeiros tendo em vista recomeçar a exploração do nome do marechal Hermes, especialmente para os fins da politica anti-seabrista na Bahia.

A candidatura do sr. Nilo Peçanha só appareceu na phase politica da campanha, depois da dissidencia gaucha, quando, em junho de 1921, o chefe fluminense regressou da Europa.

Quando o sr. Nilo Peçanha aceitou a indicação do seu nome pelos republicanos gauchos, entre os adversarios da candidatura official, não tinha nenhum corcurrente. O marechal Hermes, longe de ser candidato contra o sr. Bernardes, já havia feito profissão de fé bernardista e, nesse tempo, ainda não surgira a questão militar, que irrompeu mezes depois desses acontecimentos.

O sr. Chateaubriand não diz a verdade quando assegura levianamente: "E' de assombrar o "stock" de astucia, de manha, de ductilidade, digamos de semvergonhice que o sr. Nilo Peçanha foi obrigado a revelar para ser elle o candidato." Solicitado prementemente a ser o candidato do Rio Grande do Sul, da Bahia, de Pernambuco e do Estado do Rio, vacillando muito deante de opiniões contrarias de intimos amigos, afinal o sr. Nilo Peçanha cedeu á fascinação que o republicanismo gaucho exercia no seu espirito. O chefe fluminense não podia solicitar aquillo que lhe offereciam instantemente e que, afinal, era um posto de lutas tremendas, com muito poucas probabilidades de exito. Quanto á "semvergonhice" que o sr. Chateaubriand attribue ao sr. Nilo Peçanha, devemos ponderar que não póde ser "semvergonha" um homem que, numa longa vida publica, nunca teve um deslise morál, foi sempre respeitado pela sua dignidade, pelo seu brio, pela sua illibada honestidade, pelo desinteresse e civismo de suas attitudes politicas.

Reflectindo na grosseira injustiça que commetteu, o sr. Assis Chateaubriand estará arrependido de sua triste leviandade.

Gloria ao Genio!

A FRANÇA RENDE, MAIS UMA VEZ, HOMENAGENS A SANTOS DUMONT, O INOLVIDAVEL INVENTOR BRASILEIRO

Emquanto Isso, o Nosso Governo Dá o Seu Nome a Uma Rua, Que Bem Poderia Chamar-se "Allô Jones" ou Bertha Lutz

Publicaram, hontem, os jornaes, uma noticia que é, para nós, bastante confortadora: a França vae dar a uma das grandes arterias de Paris o nome de Santos Dumont.

A noticia, como dissemos, é bastante confortadora, mas não nos surpreende. A França não tem poupado homenagens ao inesquecivel inventor patricio, a cujo engenho deve a humanidade a descoberta do mais pesado que o ar e da dirigibilidade dos balões.

Além das manifestações de carinho e de verdadeira veneração com que sempre o cercou, ergueu-lhe, em Saint Cloud, um monumento, glorificando-o, deste modo, ainda em vida.

Tudo, emfim, fez a França para demonstrar o seu alto apreço pelo genio brasileiro. E as suas homenagens se revestiram sempre da maior expressão, porque partiam de um paiz cuja cultura, cujo progresso e cujo adeantamento todos reconhecem e admiram.

Santos Dumont

Mas a grande Nação amiga não se contentou com o que já fez para exaltar a gloria de Santos Dumont. E agora mesmo, quando elle já não mais existe, quando a morte já o levou do mundo ha quasi um anno, rende-lhe uma nova e bem significativa homenagem.

Isso nos conforta bastante, realmente. E tanto mais quanto verificamos que, no Brasil, onde nasceu e ao qual tanto queria, Santos Dumont não contou com essas manifestações. Elle não possue, entre nós, siquer um monumento, apesar da grandesa do seu genio, dos serviços que prestou á humanidade e do muito que elevou, lá fóra, o nosso paiz!

A homenagem que lhe prestou o governo brasileiro foi dar o seu nome a uma rua desta capital. Mas essa rua fica lá para as bandas da Gavea e tanto poderia chamar-se Santos Dumont como "Allô Jones" ou Bertha Lutz.

Agora, deante do gesto da França, dando mais uma prova do seu culto commovido á gloria admiravel de Santos Dumont, é de crer que os nossos homens publicos reconheçam a ingratidão que commettem com a sua indifferença pelo genio extraordinario do inolvidavel brasileiro.

E por que não dão, logo o seu nome á rua do Ouvidor, como já foi suggerido e desde que não é possivel, por emquanto, levantar-se-lhe um monumento?

Costumes da Velha Republica Que Revivem na Republica Nova...

Um Busto do Sr. Pedro Ernesto Baptista e Uma Subscripção na Prefeitura

Sr. Pedro Ernesto

Estão correndo pelas repartições municipaes mil listas angariando contribuições para adquirir um busto do interventor, feito pelo esculptor Pinto do Couto.

O officio que encaminha essas listas está assim redigido:

"Na qualidade de representantes, perante a Secretaria Geral do Gabinete, da Commissão Organizadora para offerecimento de um busto ao exmo. sr. interventor federal — dr. Pedro Ernesto Baptista — remetto-vos as inclusas listas de offertantes. de n....., temos a honra de solicitar vosso valioso apoio junto de vossos auxiliares, e pedimos, outrosim, providenciares no sentido de nos ser feita a respectiva devolução até o dia 13 de agosto proximo futuro. Saudações. — *José Nunes Ramos, Paulo Gomes Oliveira*".

Sem commentarios...

O Secretario da Agricultura de Pernambuco em São Paulo

S. PAULO, 11 — (União) — o dr. João Calphas, secretario da Agricultura de Pernambuco, segiu, hontem para Piracicaba, onde vae visitar a Escola Agricola Luiz de Queiroz.

Naquella cidade s. ex. continuará a sua viagem por outros centros importantes de S. Paulo.

O Regresso do Aviador Skarzynski

O aviador Skarzynski, que bateu o "record" na travessia Africa-Brasil, seguiu, hontem, com destino á Polonia, pelo "Avila Star". O bravo "az" vae participar dos trabalhos preparativos da proxima competição aerea internacional, promovida pelo seu paiz.

O aviador polonez desembarcará na França e, dali, rumará, de avião, para Varsovia.

O avião de turismo com que o destemido "az" realizou o seu arrojado "raid", segue tambem no mesmo navio.

Chega Hoje ao Rio o Sr. J. C. de Macedo Soares

Pelo "Cruzeiro do Sul", chega hoje a esta capital, o sr. J. C. de Macedo Soares.

PARTIDO NACIONAL

General Flores da Cunha

Está-se noticiando que o interventor de Pernambuco se abalançou do Recife a Porto Alegre para combinar com o interventor gaucho a formação de um grande partido nacional

Por partido nacional deve-se entender nos circulos chamados revolucionarios uma agremiação constituida pelos partidos estaduaes recem-formados ao calor do officialismo.

Mas é essa uma comprehensão absurda, porque esses partidos locaes divergem quasi todos entre si de um modo notavel, e a propria mentalidade de seus dirigentes ou orientadores — os governantes regionaes — não é a mesma de um estado para outro.

Assim sendo, um partido nacional em taes condições representaria apenas um rotulo, um frontespicio, uma fachada, e jámais uma bandeira capaz de inspirar confiança ao paiz.

Não contestamos que tal partido seja util, isto é, um grande partido federal homogeneo, coheso e forte. Ainda assim, seria necessario que outro, ou outros, se fundassem com a mesma homogeneidade, afim de que o paiz não viesse a cair nos tentaculos de um P. P. nacional formado por uma infinidade de P. P. locaes com a junta de revolucionarios, apenas.

Se um só parece assás difficil, imagine-se a possibilidade de mais de um... Em todo caso, esperemos pelo resultado das conversas de Porto Alegre. Pode bem dar-se que sejam tão sómente conversas fiadas.

A SITUAÇÃO DO PESSOAL DA RÊDE DE VIAÇÃO CEARENSE

OS EMPREGADOS DESSA ESTRADA DE FERRO PRETENDEM O REAJUSTAMENTO DO SEU QUADRO

Um Appello ao Ministro da Viação Por Intermedio do DIARIO CARIOCA

Os empregados da Rêde Viação Cearense enviam, por nosso intermedio, ao ministro José Americo, a seguinte reclamação, para a qual chamamos a attenção desse illustre titular:

"Os ferroviarios do Ceará, actualmente, se agitam, mais do que nunca, em torno da velha aspiração, que alimentam ha longos annos, respeitante ao reajustamento da tabella de vencimentos, que vigora presentemente na R. V. C.

Nada mais justo, mais humano do que dotar os serventuarios dessa Estrada com um quadro cujos vencimentos constituam, na verdade, o pagamento de seu inaudito esforço quotidiano.

Os ordenados nessa repartição publica são simplesmente irrisorios. Não se concebe como podem viver taes funccionarios, dispondo de remuneração miseravel, semelhante a esmolas parcamente distribuidas entre elles, dando a impressão desoladora de que os departamentos ferroviarios transformaram-se num vasto asylo em que os seus hospedes vivem da caridade publica, tal a situação de desprezo revoltante em que o governo insiste em conservar dezenas e dezenas de paes de familia.

Cada funccionario dessa Estrada, victima de todas as mazelas do Nordeste, é um desesperado, com o organismo affeito a todas as molestias, que infestam aquella região, desgraçadamente entregue a toda sorte de sacrificios, os mais terriveis.

Sr. José Americo

Ante tão desesperadora, quão catastrophica situação, para a qual os responsaveis ainda não convergiram as suas vistas, de modo a minorar taes soffrimentos, não se póde deixar de erguer a voz em defesa de tantas almas, tantos innocentes, fadados a succumbir á mingua, por

(Continúa na 2ª pagina).

VÃO SER FEITAS AS PROMOÇÕES NA CENTRAL DO BRASIL

O MINISTRO JOSE' AMERICO FAZ JUSTIÇA AOS FUNCCIONARIOS EM DISPONIBILIDADE E AOS DISPENSADOS

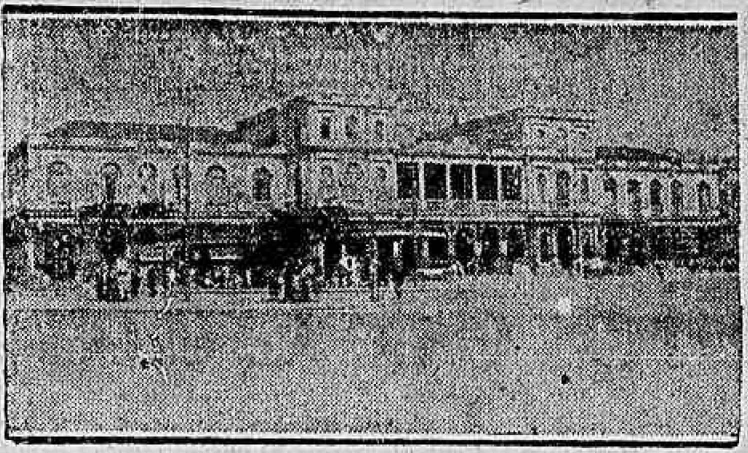

A Central do Brasil

Ainda ha poucos dias, proseguindo numa campanha justissima, formulamos um veemente appello ao titular da Viacção para que désse solução ao caso dos funccionarios da Central do Brasil, envolvendo não só os preteridos nas promoções e os postos em disponibilidade, como até os dispensados.

Desde outubro do anno passado — é de justiça salientar — o sr. José Americo mandou organizar a relação do pessoal em disponibilidade, para o seu aproveitamento nas vagas existentes.

Mas motivos independentes da vontade do ministro retardaram até agora essa medida que todos desejavam ver posta em pratica o mais cedo possivel. Hontem, porém, fomos informados de que a lista de proposta de promoções já se acha no "Diario Official" para ser publicada, e que o sr. José Americo determinou providencias á direcção da Central do Brasil para aproveitar nas vagas verificadas os funccionarios disponiveis. Soubemos ainda que, em consequencia dessa solução, alguns dos dispensados vão ser chamados ao serviço daquella ferrovia.

E' com satisfação que fixamos esse criterio de justiça adoptado pelo titular da Viação em relação ao caso dos ferroviarios, a que sempre emprestamos decidido apoio. Só applausos, pois, merece o sr. José Americo da opinião independente do paiz. E o DIARIO CARIOCA, que tantas vezes criticou os actos do ministro da Viação que determinaram a situação que ora se vae modificar na Central — tem viva satisfação em juntar áquelles os seus applausos.

Aliás o sr. José Americo é um homem a que até os seus amigos não devem poupar criticas e censuras.

Mostrem ao publico, impiedosamente, os seus erros, que têm sido muitos. E, por uma questão de ethnica, apontem, tambem, os seus acertos. Do confronto, não ha duvida, sairá muito bem o titular da Viação.

A Situação do Pessoal da Rêde de Viação Cearense

(Continuação da 1ª pagina)

falta de meios, que lhes assegurem o pão de cada dia. Parecerá talvez um exaggero. Mas, em verdade, não ha expressão, que possa traduzir, com fidelidade tudo quanto se passa no seio dos ferroviarios do Ceará, cujas causas têm origem enraizadas nas condições economicas em que vegetam.

Effectivamente, não se comprehende que um ordenado de pouco mais de 200$000 mensaes possa garantir sequer a subsistencia de uma a tres pessôas, quanto mais fazer face a todas as despesas, da menor á maior, a que se obriga uma familia, constituida, em via de regra, de seis a mais elementos.

Nestas condições, uma alternativa se impõe aos olhos de quem observa espectaculo tão pungente: — ou vivem do calote eternamente ou, então, supportam milagrosamente os effeitos lugubres dessa lestima sem limites!

Se optarmos pela primeira conjectura a conclusão logica a obter não será outra, senão a de que o Governo vem fomentando criminosamente a velhacaria dentro da R. V. C., considerando, portanto, cada um desses funccionarios, um verdadeiro "escroqueur".

A outra hypothese é, realmente, o quadro doloroso, que emmoldura as torturas infindas da totalidade dos funccionarios daquella Estrada. Esse panorama ennegrecido, juncado de lagrimas de sangue, que nos mostra fielmente o retrato do que succede nas paragens longinquas daquelle Estado do septentrião brasileiro, ainda não conseguiu até agora impressionar aos que, principescamente, gosam as delicias oriundas de posições rendosas; esses não lobrigam sequer tantas e tão grandes desgraças.

Favorecidos por ventos bemfazejos, mal disfarçam o desejo insano de rastejarem na purulencia degradante da politicagem infrene, na volupia desenfreiada das alturas, emquanto milhares e milhares de funccionarios publicos são esquecidos, despresados, de maneira a mais cruel possivel.

Isto acontece no regime decaido e continúa, pelo que vemos, infinitamente, na vigencia do actual estado de coisas, quando males dessa ordem já deviam ter sido conjurados, porque, sem delongas, o problema clama por uma providencia, sob pena de se registrarem occurrencias de consequencias funestissimas. Sim, porque a fome não respeita obstaculos; é cêga e enfrenta a propria morte; o fulgor da civilização, a maravilha dos bons costumes, tudo ella calca aos pés devoradores, até encontrar o que precisa, o que supplica!

Destarte, pois, por que se consente a continuação avilitante dessa situação?

Será possivel que o Ministerio da Viação não conheça o que se registra no Ceará?

Com certeza, não ignora. E por que silencia?

Com que intenção deixa que se verifique tudo isso, enquanto é sabido que no proprio Ministerio da Viação outras repartições existem, mesmo no Ceará, cujas condições economicas em parallelo com as da R. V. C. contrastam aberrantemente?

S. s. tem o dever irrecusavel de sentir essas duras realidades, e não permittir que o mal se prolongue por mais tempo.

Essa, portanto, deve ser a sua conducta neste particular."

NO FORO MILITAR

O PROMOTOR DA 3ª. AUDITORIA DE GUERRA REQUER JULGAMENTOS — CONDEMNANDO UM SARGENTO DO 3º. R. I. — VÃO SER JULGADOS, HOJE, CERCA DE 145 INSUBMISSOS

O representante do Ministerio Publico, junto á 3ª Auditoria de Guerra, requereu, em data de hontem, julgamento dos processos de que respondem as seguintes praças: Benedicto Alves e José Tavares, ambos do 1º R. A. M.; Cecilio Pereira e Oswaldo Luiz de Carvalho, ambos do 1º R. I. e Osmar Ramos, do 3º R. I., todos sorteados insubmissos.

— Foi submettido a julgamento, hontem, na terceira Auditoria de Guerra, o 3º Sargento Zacharias Francisco da Silva, do 3º R. I., accusado do crime de desacato na pessôa do capitão commandante de sua companhia.

Depois de longos debates entre accusação e defesa, sendo por vezes, o presidente, obrigado a intervir, o Conselho resolveu condemnar o accusado á 5 mezes e 7 dias de prisão simples.

— Estão chamados a julgamento, hoje, numa Auditoria, cerca de 145 sorteados, accusados do crime de insubmissão, promettendo os debates se prolongarem até altas horas da noite, devido ao descuido de processos.

Pelas seis horas de trabalho

UM TELEGRAMMA ENVIADO AO CHEFE DO GOVERNO

S. PAULO, 11 (A. B.) — A Associação dos Bancarios desta capital enviou ao chefe do Governo Provisorio o seguinte telegramma referente ás seis horas de trabalho bancario:

"Relembrando a promessa verbal de v. ex., quando visitado pelos syndicatos desta capital, por occasião do vosso restabelecimento, vimos solicitar promulgação da lei de seis horas para o trabalho bancario. Exprimimos assim o anseio dos bancarios de Santos, que como seus collegas de todo o Brasil merecem immediatas providencias acauteladoras dos seus direitos até agora incompreensivelmente postergados, pois até oito horas os [illegible] suas disposições, deixando-os á mercê das arbitrariedades patronaes."

O Preço do Gaz em Nictheroy

CRESCEM DIARIAMENTE OS PROTESTOS DA POPULAÇÃO — O CARVÃO NACIONAL, MATERIA PRIMA DA FABRICAÇÃO — OUVINDO O PRESIDENTE DA ASSOCIAÇÃO COMMERCIAL DA CAPITAL FLUMINENSE

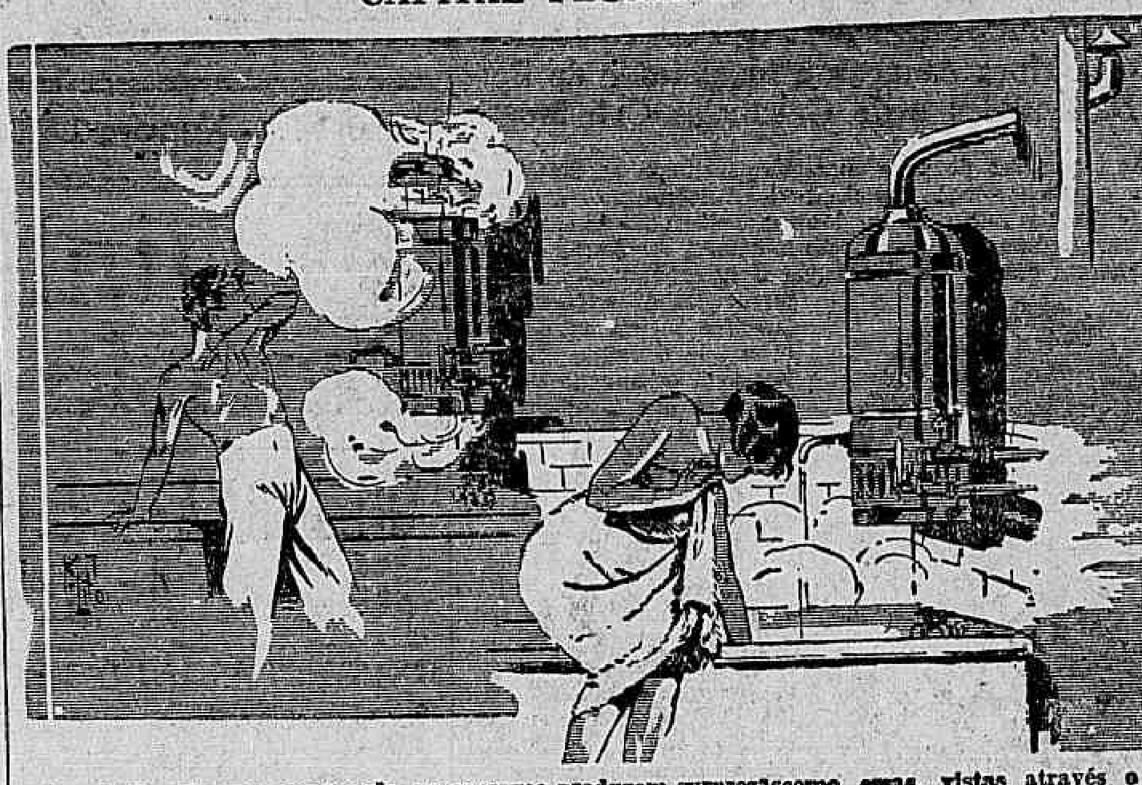

As calorias do gaz empregado no consumo produzem surprezas como essas, vistas através o lapis de K. Listo

Continuam os protestos dos consumidores do gaz que é fornecido pela companhia que fez de Nictheroy o ponto para sua extorsiva acção. E' que, conforme já demonstrámos em edições anteriores, os que usam por commodidade aquelle combustivel, sentem-se privados dos beneficios resultantes do seu uso.

Para que fique patenteado quão absurda e excessiva é a quantia que dispendem os que se utilisam do gaz, basta procurar conhecer o preço da materia prima que é consumida na fabricação do combustivel usado em Nictheroy, e o que é gasto pelas empresas congeneres.

Agora mesmo, a Companhia do Gaz de Nictheroy, S. A., pleiteia junto ao governo fluminense isenção de impostos para diversos materiaes e principalmente para o carvão de Imbituba, que, como se sabe, é o unico que serve, pelo motivo de pertencerem aos dirigentes da empresa as respectivas usinas, quando sabemos que em outras partes existem jazidas, cujo producto é muito superior ao que é empregado em Nictheroy.

Ainda hontem, tivemos occasião de ouvir as declarações de uma das pessoas a que o alto preço do metro cubico do gaz obrigou á suspensão do uso do mesmo na respectiva residencia.

A esse dialogo não foi estranho o sr. Arlindo Pinto, presidente da Associação Commercial de Nictheroy, que minutos antes encontrámos, quando se dirigia para a empresa da qual é um dos seus dirigentes, situada á rua de S. Pedro.

S. s. quiz demonstrar que o preço do gaz em Nictheroy não é tão caro, com o que não concordamos ante os motivos acima expostos.

Disse-nos ainda aquelle cavalheiro que, possivelmente uma vez solucionado favoravelmente á Companhia o pedido de isenção de impostos, o qual já se encontra em poder do interventor, será inevitavel a diminuição do preço do gaz.

— E o desconto?

— Mesmo assim quanto ao desconto é elle invariavel, qualquer que seja a quantidade consumida, proseguiu o dirigente da importante agremiação que representa as classes conservadoras da metropole.

— A chegada de varios amigos aquelle cavalheiro interrompeu a conversa para attendel-os e como suas rapidas palavras nos puzessem ao corrente da sua opinião, agradecemos-lhe. E continuaremos como até aqui a auscultar a opinião dos menos favorecidos da sorte, registrando os protestos contra a sangria que o gaz produz em suas economias, forçando-os a não se utilizarem desse producto.

Recebidos Pelo Ministro do Trabalho

COMO FALOU O SENHOR SALGADO FILHO

Os delegados-eleitores das classes trabalhistas que estão chegando a esta capital para tomar parte na eleição que se realizará para escolha dos deputados á Assembléa Constituinte já são em grande numero.

Hontem á tarde, muitos delles foram recebidos pelo sr. Salgado Filho, ministro do Trabalho, que lhs concedeu audiencia especial. Estiveram presentes a essa visita os delegados de S. Paulo em numero de 48, Minas Geraes, 4 e Bahia 6. Cada uma das representações, pelos seus oradores saudou o ministro do Trabalho agradecendo tudo quanto aquelle titular vem fazendo para prestigiar e engrandecer as classes proletarias. Alludiram ao movimento operado pelo Governo Provisorio, segundo o qual essas classes são afinal chamadas a cooperar com a administração do paiz e vão ser representadas na Assembléa Constituinte.

Agradeceu o sr. Salgado Filho os cumprimentos que lhe levaram os operarios e declarou que o Governo Provisorio jamais despresou a cooperação e assistencia dos proletarios. O facto de lhes dar occasião de participar dos trabalhos da Constituinte era uma demonstração bem nitida do desejo de sua collaboração. Vae ter o prazer de presidir a eleição em que os delegados expressarão seus votos. Não quer saber dos nomes que serão escolhidos, nem conhecer as pessoas preferidas pelos votos, pois lhes agradará somente a surpreza das urnas. Fazia votos para que os operarios soubessem escolher nitidas e patentes expressões de seu meio para que na Assembléa tenham verdadeiros technicos nos assumptos e nas questões que mais interessam aos trabalhadores do Brasil.

DR JOSE' DE ALBUQUERQUE
Doenças sexuaes do Homem
Diagnostico causal e tratamento da
IMPOTENCIA EM MOÇO
Rua 7 de Setembro, 207, de 1 ás 6

A nova directoria do Rotary Club de S. Paulo tomou posse

SÃO PAULO, 11 — (A. B.) — Decorreu movimentada a sessão semanal do Rotary Club de S. Paulo, realizada no salão de festas do Hotel Terminus, no meio dia.

Nessa sessão em que se achavam presentes rotaryanos daqui e do Rio de Janeiro, houve a solemnidade de posse da directoria do club que por unanimidade, foi recentemente eleita.

Na Policia Central

TRANSFERENCIAS DE DELEGADOS E COMMISSARIOS

O chefe de policia assignou os actos seguintes:

Transferindo os delegados Alberto Tornaghi, do 1º para o 2º districto policial; Antonio Canavarro Pereira, do 10º para o 1º; Dulcidio Gonçalves, do 18º para o 4º; Carlos Domicio de Oliveira Toledo do 9º para o 3º; Afranio Palhares Ribeiro, do 4º para o 14º; Alvaro Conceição de Oliveira, do 11º para o 15º; Francisco de Paula Pinto, do 23º para o 10º; José Pereira Guimarães Filho, do 20º para o 24º; José de Sá Osorio, do 24º para o 28º; Franklin da Cruz Galvão, do 14º para o 18º; Affonso Gentil da Silva Moraes, do 22º para o 25º; Jayme de Souza Praça, do 2º para o 5º; Mariano Lisboa Netto, do 27º para o 11º; Darcy Fróes da Cruz, do 19º para o 21º; Waldemiro Viriato de Miranda Carvalho, do 16º para o 15º; Humberto Guerreiro de Castro, do 21º para o 13º; e Hugo Auler, do 12º para o 9º districto policial.

Transferindo os commissarios inspectores Alvaro Gonçalves Ferreira, do 15º para o 3º districto; Annibal Martins Alonso, do 8º para o 19º; Gilberto de Paiva Lacerda, do 28º para o 20º; Attilio de Pilla, do 25º para o 26º e Francisco Marinho Reis, do 26º para o 22º, onde deverão assumir o exercicio do cargo de delegado.

Dispensando o delegado de segunda classe Eunapio Hardman Castello Branco, da commissão que vinha exercendo junto ao gabinete e designando-o para ter exercicio no 23º districto policial.

Um churrasco offerecido pelo general Waldomiro ao interventor paranaense

S. PAULO, 11 (União) — Ao churrasco que o interventor Waldomiro Lima hontem offereceu ao seu collega do Paraná, dr. Manoel Ribas, que hontem mesmo seguiu para o Rio, compareceram, tambem, o sr. Ulysses Lima, chefe da casa civil da interventoria, capitão Adalberto Santos, ajudante de ordens do interventor, coronel Dimas Menezes, commandante da Força Publica, capitão Costa Leite, do Estado Maior da Região, ministro Lucilio Bueno e exma. senhora, tenente coronel Alcindo Nunes Pereira, chefe do Estado Maior da F. P., e familia, Carlos Guimarães e Arlindo R. de Andrade, do Conselho Consultivo do Estado, Fausto Ferras e senhora, Teixeira Pinto e senhora, Raul Bergalo e familia, tenente coronel Indio do Brasil, major Virgilio Ribeiro dos Santos e tenente Affonso Pires Evangelista, da casa militar da interventoria.

A A. B. I. e sua projecção Internacional

O AGRADECIMENTO DOS CONFRADES EXILADOS AO POVO PORTUGUEZ

Acaba de ser enviado para Lisbôa o seguinte officio: — "A Associação Brasileira de Imprensa vale-se do Syndicato dos Profissionaes da Imprensa de Lisbôa para expressar o reconhecimento dos jornalistas do Brasil, que regressam do exilio em terra portugueza, aos confrades, ás autoridades e ao nobre povo de Portugal pela maneira franca e generosa como os acolheram nessa terra, linda terra, de glorias passadas, presentes e futuras.

Na elegancia dessa alta attitude tranluzem duas luminosas fixações de fraternidade internacional: — a do sangue da raça e verbo irmanando os homens dos mesmos élos de tradição e de affecto; e de uma unica profissão reunindo, sem fronteiras, os espiritos em torno do mesmo esforço e dos mesmos ideaes. A nação brasileira e, em particular, o seu jornalismo, reconhecidos sempre, honrados com a cordialidade lusitana, compreendendo-a e exaltando-a, jámais se esquecerão de retribuil-a.

Vejam, pois, os collegas portuguezes em nossa terra — uma extensão da sua além dos mares; e na Associação Brasileira de Imprensa — um novo e acolhedor tecto de familia. E é desse lar fraterno que, pessoalmente e por todos os companheiros de jornal, os saúda cordialmente agradecido — Herbert Moses, Presidente da A. B. I."

Um Curso de Literatura Brasileira, em Buenos Aires

VAE REALIZAL-O AUSTREGESILO DE ATHAYDE NOSSO BRILHANTE CONFRADE DOS DIARIOS ASSOCIADOS

Dr. Austregesilo Athayde

Austregesilo de Athayde, nosso brilhante confrade de imprensa, que acaba de chegar de Buenos Aires, onde esteve exilado, para lá deverá voltar ainda nesta semana.

Vae o illustre director dos Diarios Associados realizar, na capital portenha, um curso de literatura brasileira, convite do conhecido circulo intellectual argentino denominado "Signo".

Austregesilo de Athayde tambem irá representar a Associação Brasileira de Imprensa nas festas commemorativas do 25º anniversario de publicação de "Gloria de D. Ramirez", do famoso escriptor Rodrigues Larreta.

Uma nova sociedade cultural em S. Paulo

SÃO PAULO, 11 — (A. B.) — O "Diario da Noite" noticia que está em organização nesta capital, uma sociedade Cultural que se intitulará "Sociedade do Livro Semanal".

Conferenciaram e despacharam com o chefe do Governo

No Palacio do Cattete, estiveram, hontem, com o chefe do Governo Provisorio, com quem conferenciaram e despacharam o expediente das suas pastas os srs. Afranio de Mello Franco, ministro das Relações Exteriores, o major Juarez Tavora, ministro da Agricultura; tendo tambem conferenciado com s. ex. o sr. general Espirito Santo Cardoso, ministro da Guerra.

JA' ESTA' A' VENDA A 4.ª EDIÇÃO DE
S. Paulo Venceu!
de ARNON DE MELLO
O MAIOR SUCCESSO DE LIVRARIA! O LIVRO MAIS CHEIO DE INDISCREÇÕES E DE VERDADES QUE JA' SE ESCREVEU SOBRE A REVOLUÇÃO CONSTITUCIONALISTA!
Prefacio de JOÃO NEVES
Pedidos aos editores FLORES & MANO, rua do Ouvidor, 145 — RIO

A Travessa Guarabira Continua ás escuras

São innumeras as queixas que, temos recebido ultimamente de pessoas residentes á rua Tenente Costa, na estação de Todos os Santos, em referencia ao actual estado da illuminação. Ha dias foi a luz de gaz substituida pela electricidade.

Quando todos julgavam que o acto da Inspectoria redundaria num melhoramento digno de nota verificaram porém que a mudança fôra simplesmente do "ruim para peor".

Os postes foram collocados de um só lado. Enquanto iso nas entradas das ruas transversaes como succede com a travessa denominada Guabira, foi retirada a lampada ali existente, ficando porém o poste. Ora como a luz vem de um só lado e a travessa começa justamente na parte fronteira, ficou assim uma grande parte mergulhada na escuridão.

Para o facto, chamamos pois a attenção das autoridades competentes, no sentido de que seja restaurada a lampada a entrada da travessa Guarabira que tanta falta tem feito, tendo ali já se verificado um desastre, por esse motivo.

Pelo descanso dominical dos que trabalham na imprensa

BELEM, 11 — (União) — O Syndicato dos Trabalhadores do Livro e do Jornal iniciou um movimento em pról do descanso dominical para os proletarios da imprensa.

THEOSOPHIA

Na séde da Sociedade Theosofica no Brasil, á rua 13 de maio 33, 4º andar, falará, 4ª. feira 12, no Curso que se realiza diariamente ás 17-30 a sra. Piper L. Borges sobre: "A revolução occulta da humanidade".

Entrada franca.

O Primeiro Congresso Eucharistico Nacional

BAHIA, 11 — (A. B.) — Continuam despertando o maior enthusiasmo os preparativos para o Primeiro Congresso Eucharistico Nacional que se realizará nesta capital de 3 a 10 de setembro proximo. A "Era Nova" dedica a primeira pagina de sua edição de hontem ao acontecimento, em homenagem ao Arcebispo Primaz.

Augmentam os furtos em Belém

BELEM, 11 — (União) — Nestes ultimos dias teem sido constantes os furtos praticados em casas de pesoas de destaque na sociedade paraense, sendo avultado os prejuizos.

A policia está desenvolvendo grande actividade para a captura dos meliantes, pertencentes, ao que parece, a uma numerosa quadrilha.

Telegramma recebido pelo chefe do Governo

O chefe do Governo Provisorio recebeu o seguinte telegramma:

"SANTOS, 10 — Os bacharelandos gauchos, em viagem de confraternização universitaria, ao rumarem a capital da Republica a bordo do "Araranguá" saudam o eminente filho do Rio Grande. Cumprimentos respeitosos. — Julio Teixeira, Araujo Netto, Verdi Decesaro".

LIVRARIA ALVES
Livros collegiaes e academicos.
RUA DO OUVIDOR, 166.

Mais um Syndicato na Bahia

BAHIA, 11 (A. B.) — Os empregados da Companhia concessionaria das Docas do Porto acabam de construir o seu Syndicato, reunidos na assembléa da qual participou grande maioria dos servidores da classe. Espera-se que o novo Syndicato, seja reconhecido dentro de pouco tempo pelo Ministerio do Trabalho.

As Eleições de Hontem em São Paulo

COMMENTARIOS DOS JORNAES

S. PAULO, 11 — (União) — A proposito das eleições de hoje, nas secções annulladas do pleito de 3 de Maio, os jornaes observam que se o dr. J. C. de Macedo Soares obtiver pouco mais de 400 votos, estará s. ex. eleito pelo quociente eleitoral; o dr. A. A. Cavello, com essa mesma votação, conseguirá eleger-se pelo 1º turno e o dr. Celso Vieira, tambem com 400 votos, alcançará a sua eleição pelo 2º turno.

Assaltavam os transeuntes

S. PAULO, 11 (União) — O Serviço de Vigilancia e Capturas, por intermedio dos inspectores policiaes, deteve, hontem, 26 individuos desoccupados, que acampavam nos arredores da egreja da Conceição. Esses vagabundos assaltavam as pessoas que por ali passavam altas horas.

Uma feira de livros na Bahia

BAHIA, 11 — (A. B.) — Durante o Congresso Eucharistico será levada a effeito nesta capital uma feira de livros e revistas de preferencia de autores bahianos.

Dispensa e designação na Marinha

Do serviço da Directoria de Fazenda da Armada foi dispensado o capitão de fragata Rodolpho Fróes da Fonseca, tendo sido substituido pelo official de egual patente Jorge Dodsworth Martins.

Para o desenvolvimento da cultura do bicho da seda no Amazonas

BELEM, 11 — (União) — Encontra-se nesta capital, em transito para o Rio de Janeiro, o industrial amazonense, Maximilians Corrêa, que vem tratar junto ao Ministerio de Agricultura, do desenvolvimento de cultura do bicho da seda no Amazonas.

A policia paulista luta contra o jogo

S. PAULO, 11 (União) — A Policia de Costumes, tendo varejado varias "kermesses" nos arrabaldes da cidade, apprehendeu diversos jaburu's e pannos com numeros para varias especies de jogos.

CLINICA DE VIAS URINARIAS
Dr. Samuel Kanitz
Membro da Sociedade de Urologia da Allemanha, ex-assistente dos professores Lichtemberg, Lewin, Joseph de Berlim e Haslinger de Vienna. Especialista: em doenças dos Rins, Bexiga, Prostata, Urethra Doenças de Senhoras. Diathermia. Ultra Violetas. Consultorio: 7 de Setembro, 42, Sob., das 13 ás 17 horas. Phone: 4-4403.

TEMPORADA THEATRAL DE TURISMO

"MARIUZA", A NOVA OPERETA, QUE SUBIRA' A' SCENA AMANHÃ E' UMA DAS MAIS NOTAVEIS PEÇAS DO NOSSO THEATRO

Olegario Marianno

"Mariuza" subirá amanhã em "première", no João Caetano. E' uma peça primorosa. Basta citar os nomes dos seus autores: Joubert de Carvalho, Claudio de Souza e Olegario Marianno. Esse conjunto de tres nomes laureados, bem demonstra o esforço do sr. N. Viggiani, em corresponder á sympathica acceitação do publico á sua Companhia de Grandes Espectaculos Musicados.

O enredo de "Mariuza", a brilhante opereta de amanhã, é o seguinte:

— O barão russo Petrolof deixou seu paiz após a revolução bolshevista, trazendo comsigo algumas joias de familia e com esse patrimonio veiu estabelecer-se no Rio. Fundou aqui algumas industrias que prosperaram, para o que contribuiram certas formulas chimicas que lhe vendeu o chimico allemão von Kartoffel.

Este chimico era um dos muitos "rates" que viajam o mundo em busca de fortuna, experimentando todas as profissões. Tendo gasto o producto daquellas formulas, recorreu ao barão quando este acabava de contratar casamento com certa moça do interior de S. Paulo, Mariuza.

Esta moça, porém, gostava de um caixeiro viajante, de um "cometa", e só acceitara o noivado com o barão para não desgostar os paes, que achavam o partido excellente. Todas as diligencias do barão para conquistar-lhe a ternura mostravam-se infrutiferas. Dizendo isto a von Kartoffel, explicou-lhe este que na sua opinião o amor não era mais do que uma reacção physico-chimica egual a qualquer das que se processam no laboratorio. Cada corpo humano tem uma emanação, um fluido particular que pede saturação. Desde que se encontre a pessoa que tem o fluido correspondente nasce o amor. O barão exclama: Quem me dera ter o fluido desse cometa!... O allemão, sempre á procura de recursos, vê no caso uma fonte de lucro. Obtem, ou faz constar que obteve alguma roupa suja do cometa Henrique, põe-na de molho, evapora a agua, retira-lhe o fluido que a roupa lhe deixou, e dá ao barão o singular talisman. O barão não crê nisso, mas por pilheria resolve fazer a experiencia. Mistura o fluido com um bom perfume, vaporisa-se com elle, e vae ter com a noiva. Por um acaso que não é acaso e sim tramoia de seu mordomo, encontra a noiva com melhores disposições.

O cometa, porém, é avisado por um criado da casa, e trata de defender-se guardando a sete chaves sua roupa servida. Acaba-se a provisão de fluido. Von Kartoffel não pode renoval-a porque lhe falta a "materia prima". E o barão desespera-se, disposto a dar uma parte de sua fortuna por uma camisa ou até mesmo um par de meias de Henrique. O criado da casa que avisou Henrique, e que, ao mesmo tempo, protege Elvira, a ex-amante do barão, e que se chama Macario, tendo surprehendido o segredo do fluido, apanha a roupa servida de Mariuza e com ella prepara um fluido que dá a Elvira para com elle reconquistar o barão. Não acreditando muito nisto, leva o barão e Mariuza a uma macumba, da qual é o pae de santo, com a promessa a um e outro de obter do pae Changô que se realizem seus desejos. Na macumba, porém, estão como cafiotos (devotos) Henrique e Elvira. E Macario trama as coisas de modo a que o barão volte para os braços de Elvira, Mariuza para os de Henrique, e von Kartoffel aceite o amor da caricata Rizoleta, não por ella, mas por umas casas que Rizoleta herdou na rua "Gamerinas" e "largas de labas", e que elle promette beber em chopps da Brahma. Eis em rapidos traços a intriga de "Mariuza", cheia de lances de grande comicidade.

Os principaes quadros da grande opereta "Mariuza", que vae á scena no João Caetano com primorosa montagem, são os seguintes: Grande jardim no palacio do barão de Petrolof com um theatro de verdura no genero do jardim de Collodi, na Italia; a Central do Brasil na hora da partida do nocturno de luxo (o trem parte de scena com a lotação completa); a praça Tiradentes; a Escola Berlitz do professor von Kartoffel (quadro de grande comicidade, e musica delicadissima); a estrada de Jacarépaguá; um terreiro de macumba (segundo documentos reaes, e estylização africana dos negros nagôs, com a arvore-feitiço, o deus Changô com suas tres mulheres Oya, Oba e Ochun, o cachimbo de diamba, documento do Museu Nacional; uma partida de

Sr. N. Viggiani

"bridge": um fundo de capella. Os tocadores de acugê, emelê, cuicas e tamborins foram especialmente contratados para o ensaio dos rythmos da macumba. Os canticos de defumação do terreiro, de cruzamento, de S. Miguel, a invocação a Changô, o batuque final do acumbabá, acungelê bem como os passos, estes ligeiramente estylizados, são todos authenticos, de modo a dar impressão exacta da macumba.

Academia Nacional de Medicina

SERA' RECEBIDO AMANHA, O PROFESSOR ARMANDO TAVARES

Na sessão de amanhã, desse instituto, será recebido o professor Armando Tavares, cathedratico de clinica medica, na Faculdade de Medicina, da Bahia, ora entre nós.

Na proxima sexta-feira, os amigos e admiradores do professor Armando Tavares lhe offerecerão um almoço de despedida, por ter de embarcar no dia seguinte, de regresso á Bahia. Numerosas são as adhesões que tem recebido essa manifestação.

Convenção dos Delegados-Eleitores

Conforme resolução da assembléa de delegados-eleitores realizada no dia 10, no Centro da Light, o comité convida todos os delegados-eleitores que estão no Rio de Janeiro bem como os delegados-eleitores cariocas para uma assembléa que se realizará no dia 12, quarta-feira ás 20 horas na séde da Federação dos Maritimos, á rua do Mercado nº. 36.

Ordem do dia:

a) eleição de um Comité Central Nacional;

b) renuncia previa dos candidatos;

c) discussão das propostas feitas sobre o criterio a ser adoptado na escolha dos deputados proletarios.

Rio, 11 de julho de 1933.

O COMITE'

Eugenio Monteiro de Barros.
José Casini.
Cornelio Fernandes.
Gastão Possolo.
Joaquim Pereira Diniz.

A Festa de 14 de Julho no "Lycée Français"

Commemorando a data nacional franceza, realiza-se, amanhã, 13 do corrente, ás 15 horas, no "Lycée Français" a solennidade escolar commemorativa da Tomada da Bastilha.

Presidirá a festa o sr. Albert Kammerer, embaixador da França, tendo sido convidados os ministros das Relações Exteriores e da Educação, o director geral de Educação e altas autoridades.

Constará o programma duma serie de numeros de musica, declamações e representações, em que tomarão parte os alumnos do estabelecimento. Pela primeira vez, se apresentará o Orfeão do Lycée, ultimamente organizado, dentro da nova reforma do ensino.

Promoções na Marinha

A classe immediatamente superior, foram promovidas as praças Waldemar Vianna (Lourival de Miranda e José Faustino, que foram victimas de um accidente a bordo do submarino "Humaytá", e mmarço de 1931.

Tenda Espirita de Caridade

A CONFERENCIA DE HOJE

Na Tenda Espirita de Caridade á rua dos Invalidos, 202 realiza-se hoje ás 20 horas uma conferencia sob o thema "Mundo Normal Primitivo".

Será orador o estimado jornalista e poeta fluminense sr. Jonathas Botelho membro da Academia Fluminense de Letras.

A entrada é franca.

"VIAGENS MARAVILHOSAS"

HUMBERTO DE CAMPOS E O SEU LIVRO PARA CRIANÇAS —

Humberto de Campos

O grande escriptor brasileiro Humberto de Campos que, nesses ultimos tempos, vem dando á luz da publicidade livros dos mais preciosos de nossa literatura, acaba de presentear os petizes, para sua maior alegria e encantamento, com um livro de historias intitulado "Viagens Maravilhosas". Esta obra interessantissima já está obtendo o melhor exito de livraria.

ALLEMANHA

A PRISÃO DE UM DEPUTADO SOCIALISTA

BERLIM, 11 (Especial para o DIARIO CARIOCA) — Annuncia-se que foi preso, em Wupperthal, o deputado socialista Schumacher.

OS FUNERAES DA AVIADORA VON ETZDORF

BERLIM, 11 (Havas) — Realizaram-se, nesta capital, os funeraes da aviadora allemã von Etzdorf, que se suicidou na Syria.

CRESCE A POPULAÇÃO DA PRUSSIA

BERLIM, 11 (Havas) — Segundo as ultimas estatisticas, a população da Prussia se elevava, a 16 de junho passado, a 39.600.000 habitantes, contra 38.240.90 habitantes em 1925. Essas cifras accusam o augmento de 4,5 por cento nos ultimos oito annos.

O APPARECIMENTO DO "NORDISCHE ZEITUNG"

BERLIM, 11 (Havas) — Appareceu o primeiro numero do "Nordische Zeitung", cujo programma consiste em valorizar os elementos nordicos, que, segundo o director do novo jornal, "representam a propria essencia da cultura allemã".

ITALIA

MARCONI VAE FAZER NOVAS EXPERIENCIAS

GENOVA, 11 (Especial para o DIARIO CARIOCA) — O famoso inventor Marconi fará, ainda este mez, na Liguria, novas e importantes experiencias sobre ondas curtas.

UMA CRIANÇA VICTIMA DE QUEIMADURAS

ROMA, 11 (Havas) — Falleceu a menina Ilda Dinnini, natural de S. Paulo, victimada por graves queimaduras recebidas num incendio provocado por esfregões embebidos de petroleo empregados na limpeza domestica.

GLORIA DO BRASIL
CIGARRO
800 REIS
SUAVISSIMO
LOPES SA & C.

ARGENTINA

EM MEMORIA DE IRIGOYEN

BUENOS AIRES, 11 (Especial para o DIARIO CARIOCA) — Será inaugurado um mausuléo em memoria do ex-presidente Irigoyen, mandado construir por iniciativa do Partido Radical Socialista.

UM VIOLENTO INCENDIO EM BUENOS AIRES

BUENOS AIRES, 11 (Especial para o DIARIO CARIOCA) — No bairro de Barracas, violento incendio destruiu importante deposito de carvão, causando enormes damnos materiaes. Na luta contra o fogo ficaram feridos dois bombeiros, sendo que dois gravemente.

URUGUAY

PARA DIMINUIR O NUMERO DOS DESOCCUPADOS

MONTEVIDEO, 11 (Especial para o DIARIO CARIOCA) — O governo empregará cerca de quarenta mil pessoas na reparação de trabalhadores estrangeiros desoccupados, afim de diminuir o numero dos sem-trabalho no paiz.

Musica

VILLA-LOBOS E A SUA INFLUENCIA NA UNIDADE NACIONAL

Nunca imaginariamos, que ha dias, ao entrarmos no Theatro Municipal afim de deliciarmonos por alguns instantes ouvindo esta harmonia de sons, que são os cantos orpheonicos, pudessemos sentir qualquer outro sentimento á não ser esta agradavel orgia sonóra.

Qual não foi porém a nossa surpreza, quando após ouvirmos varios numeros do programma tão bem organizado pelo Orpheão dos Professores, tivemos a ventura de sentir os accordes desta crepitante exaltação ao Brasil, mas ao Brasil integral ou melhor unitario, que é a famosa trilogia deste grande patriota, o maestro Villa-Lobos, e intituladas: "A Patria, As Costureiras e P'ra frente ó Brasil".

Principalmente, nesta ultima parte, o "P'ra frente ó Brasil", o brasileiro que realmente ame a terra em que nasceu, sente se verdadeiramente empolgado e commovido em ouvir tão lindas palavras e tão deliciosas sonoridades.

E, no emtanto, para coroamento deste meritorio esforço, esforço duplo, pois tanto o professor como o Orpheão de facto se empolgaram para a execução destes verdadeiros hymnos patrio-vocaes, existia um publico selecto, mas extremamente restricto.

E' bastante desalentador que aconteçam factos desta natureza, principalmente quando se sabe que em outros paizes observa-se exactamente o opposto; pois, os cantos orpheonicos nacionaes são por assim dizer o symbolo da patria e os maiores causadores desta unidade de sentimentos nacionaes, e que tão bem se coadunam aos filhos deste nosso immenso e bello Brasil.

Felizmente, o actual governo tem procurado amparar, é verdade que em escala diminuta, estes tão patrioticos esforços; e o que sinceramente desejamos, é que este "P'ra frente ó Brasil" se transforme conjuntamente num "P'ra frente Villa-Lobos". — *Mario Rozo Sobrinho.*

Quanto dinheiro espalhado! 363:161$700

foi quanto pagou, durante a semana passada, a afortunada Casa Guimarães, Ouvidor, 50, esquina de Primeiro de Março.

Esses trezentos e sessenta e tres contos e picos fizeram a felicidade de varios clientes da Casa Guimarães, tornando-lhes possivel a realização de muitos sonhos e projectos.

Ainda no sabbado ultimo, foram vendidos, na venturosa "esquina da sorte", os bilhetes numeros 10.925 e 5.795, respectivamente 2º e 3º premios da Loteria que correu naquelle dia, premiados com 50:000$000 e 5:000$000.

Do 2º premio, 10.923, já foram pagas as seguintes fracções: um vigesimo ao sr. Jayme Moreira; um vigesimo ao sr. Luiz Dalaval, rua Senhor dos Passos, 59; um vigesimo ao sr. José Simões Maia, Av. Passos, 150; um vigesimo ao sr. José Alves do Prado, rua Licinio Cardoso, 358; um vigesimo ao sr. Antonio Luiz Agria, rua Caridade, 88; um vigesimo ao sr. Augusto Teixeira Lopes, rua Dias Ferreira numero 53; um vigesimo a um cliente que não quiz declinar o nome.

Hoje temos duzentos contos por trinta mil réis, fracções a tres mil réis. Os populares enveloppes Talisman, com finaes de zero a nove, por trinta mil-réis.

Para sabbado, 15, tambem duzentos contos; inteiro, a quarenta mil e fracções a quatro mil réis. Peçam gratis o livrinho "Que é sorte ?"

Para pedidos e mais informações, queiram dirigir-se á Casa Guimarães, Ltda., Ouvidor, 50 — Teleg. 4-3319 — End. teleg. "Kasanova" — Caixa postal 1273 — Rio de Janeiro.

ESTADOS UNIDOS

EM TORNO DA ACTIVIDADE INDUSTRIAL

WASHINGTON, 11 (Havas) — O ultimo relatorio mensal da Federação do Trabalho observa que a actividade industrial registrada recentemente é devida em grande parte á especulação tanto dos negociantes como dos consumidores, que effectuaram numerosas compras na previsão da alta dos preços.

A PARTIDA DO "COMTE SAVOIA"

NOVA YORK, 11 (Especial para o DIARIO CARIOCA) — Partiu, com destino á Italia, o transatlantico "Comte Savoia", embarcando nelle 1.750 passageiros.

MAIS UM GOLPE NA "LEI SECCA"

SPRINGFIELD, 11 (Havas) — O estado de Illinois ratificou a emenda que supprime a prohibição de venda e consumo de bebidas alcoolicas.

RUMANIA

GRANDES INUNDAÇÕES NO PAIZ

BUCAREST, 11 (Especial para o DIARIO CARIOCA) — Registraram-se, em varios pontos do paiz, grandes inundações, em consequencia das chuvas torrenciaes dos ultimos dias.

"INQUIETAÇÃO"

UM NOVO LIVRO DE OSORIO DUTRA —

Osorio Dutra

Acaba de apparecer um novo livro de poesias de Osorio Dutra — "Inquietação". Esse laureado poeta, que é uma das mais apreciadas sensibilidades de nossas letras, reaffirma, com essa obra de tanta belleza, o seu nome conhecido e justamente admirado.

PORTUGAL

O ENCERRAMENTO DA CONFERENCIA IMPERIAL

LISBOA, 11 (Especial para o DIARIO CARIOCA) — Hontem, durante a ultima reunião da Conferencia Imperial, o ministro das Colonias fez um discurso de encerramento historiando a actividade da conferencia e saudando os governadores. Entre os assumptos tratados estiveram a proposta ao governo da publicação de diplomas da carta organica do Imperio; a reforma administrativa do ultramar; orçamentos coloniaes; dividas entre as colonias; navegação e protecção entre as colonias; criação do conselho de pautas ultramarinas com o fim de unificar a politica aduaneira.

UMA TRAGEDIA EM VILLA FRANCA

LISBOA, 11 (Especial para o DIARIO CARIOCA) — Em Villa Franca, o carpinteiro Antonio Secco, por ciumes, tentou contra a existencia da esposa, Aurora Ribeiro, da qual estava separado, suicidando-se em seguida.

FRANÇA

O REGRESSO DO MINISTRO GEORGES BONNET

PARIS, 11 (Especial para o DIARIO CARIOCA) — Deixará, amanhã, Londres, de regresso a esta capital, o sr. Georges Bonnet, ministro das Finanças.

OS VENCEDORES DE UM CONCURSO DE ESCULPTURA

PARIS, 12 (Havas) — O grande premio do concurso "Roma", de esculptura, foi conquistado pelo artista Ulysse Gamignani. O segundo grande premio coube a Jean Corin.

HESPANHA

O ESTATUTO DE AUTONOMIA DA GALLIZA

MADRID, 11 (Especial para o DIARIO CARIOCA) — Em setembro proximo haverá, na Galliza, um plebiscito para a elaboração do respectivo estatuto de autonomia.

SALAMANCA SOB AMEAÇAS DE GRE'VE

MADRID, 11 (Havas) — Communicam de Salamanca que uma delegação operaria esteve em visita ao governador civil daquella cidade, ao qual informou que a gréve geral local seria declarada a 15 do corrente.

PROSEGUE O JULGAMENTO DOS REBELDES

MADRID, 11 (Havas) — Proseguirá, hoje, o julgamento dos implicados no movimento de 10 de agosto de 1932.

Pilulas de
Catramina
Bertelli
Contra tosses, catarrhos
bronchites, laryngites
influenza, etc.

Excellente Mappa da Estrada Rio-S. Paulo

O sr. F. Mesquita, dirigiu-nos a respeito do assumpto supra uma carta, que abaixo reproduzimos:

"Illmo. Sr. Redactor do DIARIO CARIOCA — Com o titulo acima o DIARIO CARIOCA de 4 do corrente mez publica uma noticia.

Sendo este trabalho de minha autoria e havendo sido por mim apresentado ao 2.º Congresso Sul Americano de Turismo de 1929, autorizei apenas a Companhia Atlantic Refining a fazer uma tiragem de 25.000 exemplares, não perdendo eu os meus direitos de autor, que se acham competentemente registrados.

Tenciono breve publicar o Roteiro n.º 2 — Estrada Rio-Bello Horizonte, como, porém, tambem dentro de 20 dias a disposição do publico a carta Rodoviaria do Districto Federal, ultimamente officializada pela Prefeitura Municipal e que estou ultimando a sua impressão.

Aproveito a opportunidade para apresentar a V. Ex. os protestos de minha estima e consideração. — F. de Mesquita — Rio, 10-7-933".

A opportunidade que não devemos sacrificar

Até a presente data não tem o Brasil conseguido sanar os graves inconvenientes de um saldo insufficiente em seu balanço commercial. Os saldos, annualmente verificados da exportação sobre a importação de mercadorias são, infelizmente, pequenos demais para equilibrar as remessas destinadas ao pagamento de juros e amortização de emprestimos e para outros fins que não os da simples compra de mercadorias.

E' evidente, portanto, que não podemos prescindir da importação de capitaes para que a nossa balança economica chegue a uma situação de equilibrio. Não nos referimos á simples importação de ouro sob a forma de emprestimos e sim a vinda de capitaes para applicação productiva e util nas industrias do paiz. Dentre os paizes em condições de poder offerecer vantagens ao capital estrangeiro o Brasil é hoje, inquestionavelmente, um dos que maior conjunto reune de circumstancias favoraveis. Nunca se nos offereceu opportunidade igual á de agora. O nosso paiz é dos que menos tem soffrido as terriveis consequencias da crise mundial, e felizmente, não estamos confrontados pelos sérios problemas sociaes e politicos que preoccupam os governos dos mais adeantados paizes do mundo.

Como consequencia logica da incerteza reinante na maior parte das nações civilizadas, o capital está bastante retraido e receioso dos riscos inevitaveis que correria se procurasse applicação onde não ha estabilidade e garantias. Para que o capital estrangeiro venha cooperar para o desenvolvimento do Brasil é necessario que não paire, lá fóra, a menor duvida sobre a estabilidade das nossas instituições e do nosso governo. Os rumores que, de quando em vez, circulam sobre a revisão de contratos estaduaes ou municipaes são altamente prejudiciaes ao nosso credito, visto como criam uma atmosphera de incerteza e desconfiança que difficultará, ou mesmo neutralizará, todos os esforços dispendidos no sentido de criar novas industrias com o auxilio do capital estrangeiro.

Os governos estaduaes e municipaes não devem encorajar esses rumores, que dão aos centros financeiros a impressão de instabilidade nos contratos feitos pelos governos do Brasil. São questões que, embora apparentemente só interessem a determinado Estado ou a determinado Municipio, têm um caracter nitidamente nacional pelos inconvenientes que póde trazer a todas as unidades da Federação.

BRASIL - ESTADOS UNIDOS

O INTERESSE DESPERTADO PELA EXCURSÃO DO TOURING CLUB

Como as Nossas Autoridades Apoiam o Notavel Emprehendimento

Ministro Afranio de Mello Franco

De todos os pontos do paiz estão chegando, diariamente, ao Departamento de Turismo do Touring Club do Brasil pedidos de informes sobre a grande excursão turistica-cultural que vae ser realizada, em agosto proximo, nos Estados Unidos, a bordo do paquete "American Legion", da Munson Line.

Essa viagem, posta sob os elevados auspicios do ministro Mello Franco, titular das Relações Exteriores, destina-se a levar um grupo de brasileiros a visitar a Exposição Internacional de Chicago, alem de varias cidades e centros de cultura da União Americana.

Por isso mesmo nella já se acham inscriptos illustres medicos, engenheiros, industriaes e elementos de destaque em outras profissões e actividades, alem de distinctas familias da alta sociedade. O governo americano e nossos representantes diplomaticos e consulares naquelle Paiz offerecerão toda sorte de facilidades para uma feliz e proveitosa estadia na America.

Recepções especiaes serão feitas aos nossos patricios, não só em Nova York, Washington, Chicago, como em Detroit e outros centros de actividade industrial estadunidense.

Os excursionistas do Touring Club viajarão, sempre, em carros Pulman e dormitorios de luxo, sendo os hoteis, todos, de primeira classe. Sendo o objectivo do Touring Club apenas estimular as trocas turisticas entre o Brasil e as nações amigas as despezas de cada turista representam o custo exacto da viagem, estadia e transportes nos Estados Unidos, o que significa uma occasião unica para quem deseje conhecer, em optimas condições economicas, a grande patria de Lincoln e Monroe.

Em Nova York os brasileiros serão hospedados no Hotel Taft, em pleno coração da cidade, na esquina da Setima avenida com a Rua Cincoenta. Uma vez a bordo, os varios technicos poderão fazer pedidos especiaes para visitarem estabelecimentos e lugares determinados, cujo conhecimento interesse as suas respectivas profissões.

As altas autoridades do paiz estão empenhadas em dar á iniciativa do Touring Club o melhor e mais decidido apoio, devendo realizar-se, no regresso dos brasileiros uma excursão de norte-americanos ao Brasil.

Transferencias de officiaes

Foram transferidos: por conveniencia absoluta do serviço, os primeiros tenentes contadores Ruy de Belmonte Vaz, do 27.º B. C. (Manáos) para o 1.º G. A. C. (fortaleza de Sta. Cruz); Tiburcio Freitas de Almeida, do 29.º B. C. (Natal), para o 22.º (João Pessôa); Gumercindo Martins de Toledo, da contadoria do S. C. T. para a D. I. G. (ambas repartições nesta capital; e por conveniencia relativa do serviço — o 1.º tenente José Maria Leite de Vasconcellos, do 5.º G. A. C. (forte de Coimbra), para o 5.º R. A. M. (Santa Maria) e os segundos tenentes em commissão Alvaro José Cannabrava, do 10.º R. C. (Bella Vista), para o 1.º R. I. (Villa Militar) e Jacob Beck, do 8.º R. I. para o 10.º B. C. (ambos no Rio Grande).

O sr. Salles de Oliveira em demorada conferencia no Cattete

No Palacio do Cattete foi recebido á noite, ante-hontem, pelo Chefe do Governo, em demorada conferencia, o sr. Armando Salles de Oliveira, que tratou com S. Ex. de assumptos que se prendem á actual situação politica de São Paulo.

Na Central do Brasil

Deverá ter começo ainda esta semana a publicação das propostas de promoção do pessoal da Estrada, conforme determinou o ministro da Viação.

Dentro do menor tempo possivel, como affirmou o ministro José Americo, serão aproveitados os empregados da Central, em numero de 628, que ora se encontram em disponibilidade.

Aspirantes da Reserva Chamados ao Quartel General

São convidados a comparecer ao Quartel General da 1.ª Região Militar, no proximo dia 13, afim de serem submettidos a inspecção de saude, para fins de estagio em Corpos de tropa, pelos mesmos requeridos, os aspirantes a official da 2.ª Classe da Reserva de 1.ª Linha do Exercito: Hugo Kanitz, Raul Raul Oscar de Carvalho Sant'Anna, Ademar Marinho da Cunha, Antonio José de Medeiros, Renato de Castro, Caio Brito Guerra, Raul da Cunha Ribeiro, Augusto Frederico Caldwell do Couto, Leonel de Andrade Veloso e Raul de Mello Senra Filho e os reservistas Paulo Marianno Barbosa de Miranda, Luiz Americo Soares de Faria e João Pires Teixeira.

UMA LIÇÃO DE OPTIMISMO E NOBREZA DENTRO DE UM FILM OPPORTUNISSIMO !

UM FILM QUE A NOSSA COMMISSAO DE CENSURA, EMPOLGADA, CLASSIFICOU DE "EDUCATIVO".

O Futuro É NOSSO

(LOOKING FORWARD)

LIONEL numa figura extraordinaria de observação e sinceridade: BENTON, guarda-livros de uma casa durante quarenta annos...

LIONEL
BARRYMORE

LEWIS STONE • PHILLIPS HOLMES

Direcção de CLARENCE BROWN

SEG. FEIRA ★ PALACIO

Quando beijava a esposa — deante do espelho — compreendeu que ella o enganava!

2ª feira no BROADWAY

POUPEM AS UNHAS!

Tenham um pouquinho mais de paciencia!

"Rua 42,"

com o seu rosario de coisas deslumbrantes, seus 200 pares de pernas bonitas, suas canções, e mais. .

Warner Baxter
George Brent
Bebe Daniels
Ruby Keeler
Una Merkel
Ginger Rogers
Allen Jenkins
Guy Kibbee
George E. Stone

estará, na proxima SEGUNDA - FEIRA — no — ODEON, da Cia. Brasileira de Cinemas!

O dilema era cruel: enfrentar 150 pequenas "furiosas"... ou enfrentar um touro bravo... E elle preferiu o touro, por ser menos perigoso...

IMPOTENCIA

DEBILIDADE — NEURASTHENIA

Tome ELIXIR "VITA SENIL" de effeito garantido no terceiro dia de uso.

A' venda nas drogarias PACHECO e SUL AMERICANA e demais DROGARIAS e pharmacias.

Depositarios: Pinho & Ribeiro — Rua Uruguayana, 123-sob.

O INVERNO

produz o Rheumatismo. O Sangue é a vida. Purgue o Sangue de preferencia ao estomago.

Elixir 914

Inoffensivo ás crianças, agradavel como licôr

Foi consagrado com a officialisação do seu uso para a Syphilis e Reumatismo, no Exercito e na Marinha e cuja fórmula damos a conhecer para usarem com confiança. O ELIXIR 914 é uma das grandes descobertas Brasileiras, porque entram na sua composição salsaparrilha, Cipó-Cravo, Cipó-Suma, Caroba, Nogueira Sammambaia, Pé de Perdiz e plantas de alto poder depurativo e tonico. As duas ultimas curam até feridas de caracter canceroso e feridas em geral. (Tratado de Botanica Dr. M. Penna). — E' pois o ELIXIR 914 o unico depurativo que se deve usar para doenças do sangue, para combater a Syphilis e para o Rheumatismo. Na entrada do inverno é indispensavel. O SANGUE precisa purgal-o uma vez por anno. O SANGUE é a vida, torna-se mais necessario purgar o Sangue que o estomago.

Não produz erupções, não ataca os dentes, nem o estomago porque não contém iodureto.

Theatro Recreio

HOJE—A's 8 e 10 hs.—HOJE

A fina opereta que tomou conta do coração do Brasil e que segue triumphante para o seu 3º Centenario.

"A CANÇÃO BRASILEIRA"

Lobreto de MIGUEL SANTOS e LUIZ IGLEZIAS, com musica inspirada do Maestro HENRIQUE VOGELER.

"A Canção Brasileira" venceu por que a sua musica é o Brasil que se estylizou na sua partitura e o Brasil que se transfigurou no seu libreto!...

AMANHA

QUINTA-FEIRA — A's 3 horas da tarde — 6ª Matinée das Creanças — Com 50 % de abatimento nos preços das localidades. Farta distribuição de caramellos Bust.

SABBADO — A's 4 horas da tarde — 7.ª MATINE'E DA MOCIDADE com 50 % de abatimento nos preços das localidades.

DOMINGO — Matinée Chic dedicada as senhoras

THEATRO CASINO

(Tel. 2-0006)

HOJE — HOJE

ás 20 e 22 horas

64 REPRESENTAÇÕES

PROCOPIO

Empolgando a cidade na maior criação artistica de todos os tempos, no Brasil — No typo de "Mendigo-philosopho" da grande comedia de JORACY CAMARGO

«Deus Lhe Pague»

CINEMA

"O Rei da Jaula" no Pathé Palacio, 2ª feira

O ESPECTACULO MAGNETICO QUE VAE ENTHUSIASMAR A TODOS

Anita Page, em "O Rei da Jaula"

Clyde Beatty é uma figura interessante. Joven, pois que conta somente 28 annos, elle se dedicara á arriscadissima profissão de domador. E pela gloria dessa profissão, Clyde não mede sacrificios.

E o que impressiona mais, é não se saber como elle conseguo dominar as feras mais bravias, submettendo-as ao seu capricho, e fazendo-as executar os mais soberbos trabalhos. Mais baixo do que alto, franzino de corpo, Clyde Beatty possue unicamente a força do olhar, esse olhar magnetico, dominador, sereno e ao mesmo tempo forte, perante o qual, os leões, os tigres e as pantheras, se curvam.

"O Rei da Jaula" é o espectaculo das multidões. Os velhos, os moços e as crianças, encontrarão nesse film, motivo de alegria e de emoções. Tem um lindo romance de amor, tem um espectaculo de circo completo, e tem muitas scenas comicas tambem.

Pelo seu ineditismo, pelo desenrolar de sua acção, esse film que a Universal deve ter orgulho em ter executado, será a maior sensação da temporada.

Anita Page, com a sua belleza irradiante tambem toma parte em "Rei da Jaula".

Um Romance em Budapest

Raramente se terá visto um film tão lindo e que contenha em todas as suas bellissimas sequencias, um rosario de photographias cada qual mais bella e cada qual mais amorosa. Consagrado pela critica norte-americana "como um dos mais emocionantes e subtilissimo espectaculo" — "Um romance em Budapest" — é o verdadeiro prazer para a alma e para os olhos amantes. Rowland Lee, o director admiravel desta pellicula, teve a felicidade ainda comprovada pela escolha dos interpretes, cuja escolha recahiu sobre Loretta Young e Gene Raymond, de cujo desempenho só se poderá tecer os maiores elogios, tal a perfeita composição dos jovens astros, na personificação impressionante dos bellos apaixonados de "Um romance em Budapest" — a proxima estréa da Fox Film, no cinema Odeon. A delicadeza e o terno romance deste film, só poderá ser comparavel as delicias do inesquecivel "7º céo", conforme um critico sentencíou.

"O Futuro é Nosso!", um film constructivo...

Phillips Holmes tambem está no elenco de "O futuro é nosso!"

A nossa commissão de censura, compreendendo a finalidade excepcional de "O Futuro é nosso!" (Looking Forward), o trabalho de Lionel Barrymore e Lewis Stone dirigido por Clarence Brown para a Metro e que o Palacio estreará segunda-feira, classificou-o de "educativo". Melhor quasi se poderia classificar "O Futuro é nosso!" como um film "constructivo". Soberba lição de optimismo e nobreza, todo elle, conduzido com intelligencia, uma série de suggestões para que a humanidade se desvencilhe das angustias em que se debate o mundo, na tremenda crise que em toda parte se manifesta.

...E quando vem "Mussolini fala!"?

A United Artists não póde, por emquanto, marcar a data exacta da estréa de "Mussoline fala!", que a Columbia produziu e que ella vae distribuir no Brasil. E não póde, por um motivo muito simples: só amanhã, quinta-feira, será estreado "Meu boi morreu". Que amanhã é a estréa, todos sabemos, mas quando esse film sáe do cartaz, ninguem sabe, e só depois, "Mussoline fala!", será estreado.

— Dilema cruel! Enfrentar 150 pequenas "furiosas" ou um touro bravo... —

O dilema de Eddie Cantor, em "O meu boi morreu!", é profundamente cruel: elle tem, em dado momento, de escolher pela bifurcação destes dois caminhos, cada qual mais espinhoso: Ou enfrentar um touro bravo e selvagem, de chifres ponteagudos, ou enfrentar um bandão enorme de pequenas, nada menos de

Como Eddie Cantor enfrenta os bravios touros em "O meu boi morreu"

150, ainda mais "furiosas" que o bicho... Eddie Cantor, no emtanto, é sagaz. Elle sabe que uma garota enfurecida, uma só, para amostra, já lhe daria mais trabalho que um rebanho de bois bravos. E assim, não titubeia. Opta, decididamente, pelo touro. Cae no picadeiro, de bandarilha e calçãozinho vermelho, disposto a pegar o bicho pelas pontas. De como elle consegue sair desses apuros, melhor o explica o film da United que amanhã, emfim, o Gloria vae servir ao seu publico.

"Lição ao Mundo"... e a guerra futura

Como será uma guerra em 1940? Será o gaz asphyxiante o grande agente da morte, nessa guerra? Será a chimica? Apparecerão novos apparelhos, de mais poder do que a metralhadora, o avião, o submarino? Seria interessante uma previsão de uma guerra daqui á nove annos... E' por isso que ha todo um mundo de sensação em "Lição ao mundo" (Men Must Fight), que a Metro estreará no dia 31, no Palacio. Vê-se, ali, uma guerra em 1940. Diana Wynyard, Lewis Stone, Phillips Holmes e Robert Young são os principaes artistas.

Está quasi na hora "h" ...em que a cidade começará a delirar! "Rua 42" 2ª feira, no Odeon!

Umas "girls" da grande revista que é "Rua 42"

E' inutil pedir "calma" aos "fans"... Todos elles andam tontos, positivamente delirantes de impaciencia, a espera das seducções inenarraveis de "Rua 42" (Forty Second Street), o celluloide do qual os "fans" conhecem,, até hoje, apenas as pernas bonitas de suas duzentas pequenas, pernas que têm enchido jornaes e revistas do Brasil inteiro, e tambem os nomes de suas quatorze estrellas (Warner Baxter Ruby Keeler, George Brent, Bebé Daniels, Guy Kibbee, Allen Jenkis, Ginger Rogers, Una Merkel, Eddie Nugent, George E. Stone, etc.) e, ainda, as suas lindas canções, os seus foxes trepidantes e apimentados que têm feito a cidade inteira dansar, dansar deliciosamente...

Vamos vêr "Danton" ainda este mez

O Alhambra está annunciando para seguir-se ao actual programma, a exhibição de "Danton". Ahi está um film que o "fan" vae admirar. E' um film paratodos — para quem quer um romance, que prende e emocione, pois que "Danton" é historia da vida, dos amores, das aventuras do grande tribuno francez. Fritz Kortner faz o papel de Danton, e Lucie Mannheim, uma lourinha interessante, surge-nos naquella figura deliciosa da marqueza que apaixonou o grande orador, e foi talvez a causa de que, mais tarde, fosse elle levado ao patibulo. Robespierre, Marat, Saint Julien, Demourieux, Bonaparte — e todas as figuras daquella época, surgem aqui, de uma maneira impressionante.

Quanto tempo dura um amor no casamento?

Via, todas as tardes, como ella se transfigurava e se embellezava nos milagres da toilette. Via que ella se ia cantando como para dar som á doçura da boca. E soffria, sabendo que aquella toilette requintada, aquelle vestido que emmoldurava e exalçava as suas fórmas, todos os seus encantos de mulher eram do "outro"!

O drama do marido que, mesmo sabendo da traição da esposa, não podia ter qualquer gesto de vindicta ou renuncia — eis uma synthese do enredo de "O beijo deante do espelho", que o Broadway exhibirá, na proxima segunda-feira. E' um celluloide de extraordinario valor dramatico e que fixa um dos problemas mais inquietantes da vida moderna.

Organização do Parque Central de Aviação

Ao general Eurico Dutra, director de Aviação, dirigiu o ministro da Guerra o seguinte aviso, tratando da organização do Parque Central de Aviação:

1º — De accôrdo com o que determina o decreto n. 22.735, art. 1º, de 19 de maio do corrente anno, é nesta data mandado organizar o Parque Central de Aviação, com séde no Rio de Janeiro (Campo dos Affonsos).

2º — Para a constituição inicial do Parque Central de Aviação se aproveitarão, por transferencia, os elementos em pessoal e material que servem ao actual parque da Escola de Aviação Militar, excluidos os destinados á manutenção da officina de reparações ligeiras de material a cargo da Escola e á aprendizagem dos respectivos alumnos.

3º — Não terá organização, no corrente anno, o parque da Escola de Aviação Militar previsto no decreto n. 22.655, de 20 de abril de 1933; a 4ª companhia de praças ficará, no entanto, organizada com os elementos da extincta companhia de operarios que permanecerem na Escola, mantidos seu quadro administrativo, haveres, carga e respectivo archivo.

4º — Permanecerá, provisoriamente, emquanto não tiver organização o Deposito Central de Aviação, no almoxarifado da Escola de Aviação Militar, sob a responsabilidade do respectivo serviço de intendencia, todo o material actualmente pertencente á carga do parque respectivo. As transferencias de carga desse material para o Parque Central de Aviação se farão á medida das necessidades.

5º — Fica o director da Aviação Militar autorizado a fazer as transferencias de praças e de carga de material necessarias á execução do presente aviso e a regular as questões de minucias que possam embaraçar o bom funccionamento dos diversos orgãos de aviação ora em organização.

FADA RADIO
MODELO 55
5 valvulas modernas
Alto-falante de 20 cms. Alcançando todas as estações da America do Sul
Rs. — 1:200$000
EM 10 PRESTAÇÕES SEM FIADOR
A MELODIA
40, Rua Gonçalves Dias.

Compareçam os cidadãos da classe de 1900

Solicitam-nos a publicação do seguinte: "Compareçam á séde da 1.ª C. P., á Avenida Pedro II, em S. Christovão, os cidadãos da classe de 1900 e demais, que ali entregaram documentos ou fizeram declarações verbaes, no prazo concedido pelo decreto de indulto aos insubmissos.

Os demais cidadãos de outras classes, serão attendidos quando fôr annunciado".

RADIO

IRRADIAÇÕES DE HOJE

COMMUNICADO AOS RADIO AMADORES

As Sociedades de Radio tendo dar cumprimento, de amanhã em diante a determinações legaes que estão fóra das suas possibilidades economicas, como poderão verificar as autoridades competentes, resolveram suspender as suas irradiações, a partir de hoje, até que se possa obter do exmo. sr. Chefe do Governo Provisorio, uma solução que, certamente s. ex. encontrará para resolver essa solução difficil em que se encontram as sociedades de radio, as quaes o Paiz deve o serviço de radiofusão que possue.

RADIO EDUCADORA DO BRASIL

Se até ás 14 horas ficar solucionado o caso que acima noticiamos, a Radio Educadora transmitirá o seguinte programma:

— Das 14 ás 15 horas — Discos variados — Hora Certa.

Das 18 ás 19 horas — Discos seleccionados — Boletim do tempo.

Das 19,45 ás 20 horas — Discos.

Das 20 ás 21 horas — Transmissão do Studio, de "Hora Universitaria", iniciada pelo universitario Delphim Faria. Tomando parte: Grazielda Sallum, Marina Pires, Nair Kinald, Caio Frost, Emilio Caroni, Armando Pires dos Reis Walfredo Capillé, Raymundo Pinheiro, Sady Mendes, Oswaldo Siqueira.

Das 21 horas em diante — Transmissão do Studio, do Programa Lamounier", organizado por Gastão Lamounier, tomando parte grande orchestra, sob a regencia do prof. Vasseur, Dell' Amico, Nair Castro Leal, Alice Vieira, Albenzio Perrone, Leonel Faria, Paula Bastos, Gastão Lamounier.

"PELA INTRODUCÇÃO DA CAPITALISAÇÃO INDIVIDUAL NO BRASIL"

Realiza-se amanhã pela Radio Educadora do Brasil a conferencia do sr. H. F. Schieck, technico bancario e professor de linguas.

O conferencista é autor do interessante livro "Independencia Financeira", que estuda com admiravel clareza a economia individual.

A sua palestra deve ser bastante interessante, pois, o thema é de grande actualidade.

E' tambem da lavra do sr. Schieck o livro "Allemão Pratico para Medicos", que vem obtendo excellente acceitação na classe medica.

SOCIEDADE RADIO PHILIPS DO BRASIL

Das 10 ás 12 horas — Discos variados.

Das 13 ás 14 horas — Discos variados.

Das 19 ás 21 horas — Discos variados.

Das 21 em diante — Transmissão do Programma "Horas do Outro Mundo" com o concurso dos seguintes artistas: Madelou Assis; Anna de Albuquerque Mello, Tina Vitta, Anna Maria, Sylvio Salema, Léo Villar, Paulo Netto, Ephygenio Roussoulieres, Renato Murce, Mario Cabral, Rogerio Guimarães, Pixinguinha, Luiz Americano, Pery Cunha, João Nogueira João da Bahiana e Vidraça.

RADIO OFFICINA AVILA
concertos de radios; automovel proprio para attender dia e noite — Tel. 2-9128
RUA REZENDE, 70

Honra ao Merito
Os productos "PHILIPS" foram distinguidos na Feira Internacional de Amostras em São Paulo (30.4.33 - 4.6.33) com
MEDALHA DE OURO e GRANDE PREMIO
PHILIPS - RADIO É QUALIDADE.

VIAJANTE
De 25 a 30 annos, solteiro, branco, com bastante cultura, de preferencia que tenha trabalhado para casas de propaganda. Precisa-se, só DUAS QUALIDADES — intelligencia e actividade — sem responsabilidade de venda. E' para propagandista. Envie photographia e diga nacionalidade. Ordenado 700$000 e 100$000 para extraordinarios, sem despezas. CAIXA POSTAL 729.

CASINO DE COPACABANA
TODAS AS NOITES
DIVERSÕES
JANTARES DANSANTES NO GRILL-ROOM
DUAS ORCHESTRAS — CINEMA
MATINE'E AOS DOMINGOS A'S 3 HORAS DA TARDE

Photographia da lista geral, nos dias seguintes ás extracções no DIARIO CARIOCA

FALLENCIAS

Corrêa Junior & C. — O dr. Santos Netto, juiz da 3ª Vara Civel, attendendo ao requerimento de Avelino Rodrigues Nogueira dos Santos, credor por nota promissoria de 6:500$000, decretou, hontem, a fallencia de Corrêa Junior & C., estabelecidos á rua da Candelaria, 95, com armazem de seccos e molhados. O termo legal retroagiu a 25 de maio; marcado o prazo de 20 dias para as habilitações de creditos; designado o dia 2 de setembro para a assembléa de credores; e nomeado syndico o requerente.

Candreiro & Andrade — No Juizo da 4ª Vara Civel, Candreiro & Andrade, estabelecidos á rua Senador Pompeu 75, tiveram a sua fallencia requerida pelo Banco Economico do Brasil, credor por duplicata de réis 564$000.

M. Carvalho Machado & C. — No Juizo da 1ª Vara Civel, a Tecelagem de Seda e Algodão de Pernambuco S. A., credora por duplicata de 2:782$830, requereu a decretação da fallencia de M. Carvalho Machado & C., estabelecidos á rua da Alfandega, 132, com armazem de tecidos.

Luciano Augusto — O juiz da 4ª Vara Civel, por sentença de hontem, denegou a fallencia de Luciano Augusto, estabelecido á rua Barreiros n. 178, requerida por Francisco Fraga Junior, credor por 150$000, nota promissoria.

Abel Rodrigues & C. — Designado o dia 25 do corrente para a assembléa de credores. (1ª Vara Civel).

Antonio Simões — Ao curador para dizer sobre o proseguimento da fallencia. (2ª Vara Civel).

João da Rocha Salvador — Nomeado syndico, em substituição, o dr. Luiz Lyra. (3ª Vara Civel).

A. A. C. Ribeiro — Nomeado liquidatario provisorio o dr. Oswaldo Murgel de Rezende. (4ª Vara Civel).

Procopio Oliveira & C. — Sejam desentranhados os documentos juntos aos autos, pelo requerente Banco do Brasil, no periodo do triduo concedido aos supplicados. (5ª Vara Civel).

Industria Nacional de Conservas S. A. — Autorizada a venda dos bens arrecadados em Porto da Madama (São Gonçalo). (6ª Vara Civel)

ASSEMBLÉAS DE CREDORES

Estão designadas, para hoje, ás 13 horas, as seguinte:

3ª Vara Civel — David F. Silva.

6ª Vara Civel — Peres & Real.

A A. B. I. em sua acção beneficente

O Instituto Carioca de Educação acaba de officiar ao Presidente da Associação Brasileira de Imprensa communicando que "enxergando na prestigiosa classe da imprensa um outro sector de combatente em pról da educação popular," resolveu manifestar-lhe sua solidariedade pondo á disposição daquella Associação tres matriculas absolutamente gratis nos seus curos.

O dr. Herbert Moses apresentou-se em agradecer em officio a gentileza do Instituto que permittirá a A. B. I. ampliar o numero de filhos de jornalistas pobres cuja educação gratuita ella tem obtido, nos melhores estabelecimentos de ensino do paiz.

PUBLICAÇÕES

"O TICO-TICO"

Mais um exemplar interessante d'"O TICO-TICO", hoje recebemos, referente a esta semana. Na capa trás a historia da mosca damnada, lenda japoneza. No Texto destacamos "A Experiencia do Rei", illustrado por Cicero Valladares. As outras paginas, como sempre, são historietas illustradas a cores, contos, fabulas, poesias, romance seriado, ensinamentos, concursos, etc.

COMPRANDO UM
AUTOPLANO
V. S. ficaria sendo possuidor dum Automovel construido em bases
Completamente novas -- Elegante
Economico: consumo de 20 litros para 160 kilometros.
Rapido: todos os records de velocidade para carros de serie.
Preços de 17 a 24 contos
Visite a exposição da: Companhia Commercial e Maritima
RUA BENEDITINOS, 1 A 7 — AVENIDA OSWALDO CRUZ, 67

DIARIO CARIOCA

Propriedade da S. A. DIARIO CARIOCA

DIRECTORES:
Heraclio de Carvalho Junior
J. B. Martins Guimarães

CHEFE DA REDACÇÃO:
Danton Jobin.

EXPEDIENTE:
Endereço telegraphico: DIARIO CARIOCA
Telephones: Direcção: 2-3018; Administração: 2-3023; Redacção: 2-1559; Officinas: 2-0824.

ASSIGNATURAS:

Para o Brasil		**Para o exterior:**	
Anno	50$000	Anno	80$000
Semestre	30$000	Semestre	45$000

Venda avulsa: Capital 100 rs.—Interior 200 rs. Aos domingos 200 rs. — Interior 300 rs.

São cobradores autorizados os srs. Lourenço Amaral e J. T. de Carvalho.

SUCCURSAL EM S. PAULO:

Director: José Armando Affonseca — Inspector Geral de Agencias e encarregado do Serviço do Interior: Raul de Brito Chaves. — Rua Trez de Dezembro, 11-1º andar, salas 4 e 5 Telephone: 2-8398.

CORRESPONDENCIA:

Toda a correspondencia com valores ou [illegible] s que entendam com assignaturas, remessa do jornal, publicidade retribuida e outros de interesse da administração deve ser dirigida ao gerente do DIARIO CARIOCA.

O Director-Presidente da S. A. DIARIO CARIOCA estará diariamente neste jornal das 11 ás 16 e das 22 ás 24 horas e o Director-Thesoureiro das 9 1|2 ás 12 hs. e das 16 ás 18 1|2 horas.

INSPECTORES VIAJANTES DO "DIARIO CARIOCA"

Em serviço de inspecção do DIARIO CARIOCA percorrem os Estados do Rio de Janeiro, Espirito Santo e Minas Geraes o sr. Romualdo Perrota e o Estado de Minas Geraes o sr. Alcindo Pereira da Cruz.

UM SECTOR DESAJUDADO

PRECISA o Governo Provisorio de attentar sériamente na situação do nosso commercio exterior. Essa situação é indisfarçavelmente grave. A exportação nacional continua a decrescer de modo a legitimar apprehensões.

Segundo se verifica da estatistica official, vendemos ao estrangeiro, nos cinco primeiros mezes do anno corrente, menos 188.075 contos do que em periodo identico do anno passado. E o anno passado já nos fôra muito desfavoravel.

Com effeito, em 1932, nossas remessas, de janeiro a dezembro, produziram Lbs. 36.629.000 ou, em papel, ... 2.536.726:000$000, muito menos do que o valor das remessas de 1931, o qual foi, em ouro, Lbs. 49.544.000 e, em papel, 3.398.164:000$000, contra, em 1930. 65.746.000, ou, approximadamente, quatro milhões de contos.

Assim, entre 1930 e 1932, já haviamos perdido na balança do commercio externo mais de 29 milhões de esterlinos, isto é, uma quantia maior do que a que se calcula necessaria para todos os pagamentos do paiz em moeda ouro, por anno.

Sendo admissivel que as condições da nossa exportação não melhorem no resto do anno, é evidente que novos milhões de libras serão accrescentados ao prejuizo referido, o que de forma alguma justificaria a tranquillidade que parece dominar os meios responsaveis, cujas espectativas em tão melindroso assumpto se afiguram ser de uma especie difficil de penetrar.

A realidade brutal é essa. O commercio externo do Brasil abysma-se de anno a anno, num sorvedouro cuja profundidade é indiscutivelmente temerosa, sem que, entretanto, se manifeste um esforço energico e decidido de salvação.

E é o que não se comprehende, porque esse esforço existe, é inquestionavel no que concerne á derrocada financeira, pois nesse sector a obra do Governo Provisorio é, a toda evidencia, uma obra de bravura e de capacidade. No sector da economia exportavel, entretanto, occorre a antithese desse procedimento.

Ora, a continuar a depressão no intercambio externo, fatalmente occorrerá ruinosa resonancia na restauração das finanças. Não ha duas opiniões a respeito.

Sem disponibilidades no exterior, o equilibrio orçamentario é insustentavel, e o credito fica á mercê de todos os imprevistos perigosos. Assim, o esforço deve abarcar os dois extremos da questão. A regeneração financeira carece de ser parallela ao reerguimento economico, pois que as boas finanças se estribam na expansão da vitalidade commercial.

Não ignora o governo que a maioria dos paizes cujos dirigentes incluem o commercio exterior entre as suas mais vigilantes preoccupações se acha neste momento empenhada em dilatar o circulo dos respectivos negocios, por meio de intelligente propaganda, visando a conquista de mercados para os seus productos, e isso, sem olhar a sacrificio, porque esses sacrificios taes revertem sempre em optimas vantagens.

A crise não deve permanecer um espantalho, justificando indifferença ou medo. Não deve ella produzir a noção de que nada se póde vender, em razão do retrahimento dos consumos. Semelhante concepção seria errada; e a prova é que, como dissemos, numerosos paizes disputam, no mundo, collocação para os seus artigos de commercio. Infelizmente, entre esses não se conta o Brasil.

Mas é indispensavel e é urgente que o Brasil participe do movimento, sem o que a derrocada economica será inconjuravel.

O TEMPO

Districto Federal e Nictheroy — Tempo: ameaçador, passando a instavel; chuvas. Temperatura: noite fria e ligeira ascensão de dia. Ventos: variaveis, com rajadas frescas.

Estado do Rio de Janeiro — Tempo: ameaçador, passando a instavel; chuvas. Temperatura: noite fria e ligeira ascensão de dia.

Estados do Sul — Tempo: perturbado com chuvas. Temperatura: em elevação. Ventos: variaveis, com rajadas frescas até Santa Catharina e possivelmente fortes no Rio Grande do Sul.

T T T — O Instituto de Meteorologia do Rio de Janeiro, previne que o litoral entre o Rio da Prata e possivelmente até Santa Catharina está sujeito a ventos fortes variaveis.

Trajecto Rodoviario Rio-S. Paulo — Tempo: ameaçador passando a instavel; chuvas. Temperatura: noite fria e ligeira ascensão de dia. Ventos: variaveis com rajadas frescas.

TOPICOS

BOA VIDA

QUANDO se estranha — o que succede frequentemente — a singular teimosia do governo no caso da representação de classes, responde-se, invariavelmente, que tal teimosia apenas demonstra a fidelidade escrupulosa da dictadura aos principios revolucionarios, porquanto um desses principios consistia exactamente na syndicalização e representação classistas.

Ora... E os diversos outros principios sobre os quaes o governo passou como gato por brazas?

Não falemos em principios. Entretanto, as classes tiveram sorte. Foram o unico "principio" que não ficou no tinteiro, é verdade, embora as decepções patentes que vão resultando da nova modalidade representativa e de outras, inevitaveis, que virão depois.

Mas a sorte das classes é verdadeiramente excepcional. Porque, além de não serem esquecidas entre os principios revolucionarios de que o governo totalmente se deslembrou, vão ter os seus delegados recebidos como hospedes officiaes, conforme declara uma nota distribuida pelo Ministerio do Trabalho: "O Governo Provisorio resolveu facultar hospedagem aos delegados-eleitores dos syndicatos de empregados, devidamente reconhecidos nos termos de decreto de 19 de março de 1931."

Sabe o eleitor quantos são esses delegados-eleitores das classes dos empregados? Até quinta-feira ultima, seu numero andava por 223, mencionados apenas os delegados dos Estados, excepto os de Goyaz... porque não ha; quanto aos do Districto Federal, prescindem, naturalmente, de hospedagem do governo.

Temos, pois, que esses 223 delegados-eleitores e os mais que ainda virão vão ser hospedes do Estado. Por quanto tempo?

Bôa vida... Ha principios que custam caro ao Thesouro. Essa novidade, por exemplo.

NO PRETORIO

ACHAM-SE no pretorio da suprema côrte eleitoral os pleitos do Pará, do Espirito Santo e do Rio Grande do Sul. A espectativa é, naturalmente, grande. Accusa-se o pleito gaucho e o capixaba de violação do segredo do voto. E' o caso das chapas em cartolina e dos envelopes transparentes.

Mais grave é a accusação que pesa sobre o pleito paraense, pois se requer a annullação das eleições, allegando — e provando, ao que se affirma, solidamente — a respectiva nullidade por vicio insanavel: a fraude do alistamento.

São os tres casos verdadeiramente sensacionaes que vão desafiar a brandura ou a serenidade da suprema justiça eleitoral. São tres casos cuja solução porá á prova a decencia e a efficiencia da larga reforma suffragiaria, porque ou não procedem os libellos, e a legislação é realmente infraudavel, ou têm procedencia, e deve ella ser, portanto, alterada e corrigida, para que não se repitam taes irregularidades ou taes crimes.

BOLETIM DO DIA

QUANDO alguem tem um interesse a defender perante a autoridade publica, assiste-lhe o direito de conhecer as razões ou fundamentos da decisão dada ao seu petitorio, maximé se essa decisão fôr denegatoria. Esse dever da autoridade raramente é cumprido, sem embargo de importar desrespeito á parte e de gerar natural e justificada reacção moral.

Nem a Revolução modificou esse habito das nossas repartições publicas. Aliás, não foi o unico que ella não modificou. E muitos dos que modificou... antes não modificasse. Mas, onde o inveterado costume maior irritação causa, sejamos francos, é no fôro. As sentenças, e mesmo alguns despachos, não se comprehende sejam lançados sem a devida fundamentação.

O exercicio da advocacia está, hoje, limitado aos diplomados em direito e é controlado pela Ordem, instituição recentemente criada exactamente para isso. Os advogados deduzem as razões de facto e de direito em pról dos seus constituintes. A doutrina, a lei, a jurisprudencia, são trazidas á téla da discussão. E como que num desprezo absoluto a toda a argumentação desenvolvida, não raro sáe um secco "indeferido". Ou, então, se se trata de sentença, uns dois ou tres "considerando" que não consideram coisa alguma.

Vimos, hontem, um caso digno de nota. Um alto funccionario da Justiça opinára contra certo pedido. O supplicante formulou uma réplica substanciosa, com citações e analyse dos textos legaes applicaveis á hypothese. E o novo despacho, de um laconismo frio e cortante, dizia apenas: "mantenho o meu despacho anterior, de accordo com o meu livro, paginas tantas."

O alto funccionario em questão tem um livro. Reuniu em volume, como sóe acontecer, uns quantos trabalhos produzidos no exercicio do cargo. E engendrou um meio de forrar-se o incommodo de fundamentar os seus despachos e, ao mesmo tempo, de incentivar a venda do seu livro. E' engenhoso o systema. Se, porém, pegar a moda, os advogados, a breve trecho, não ganharão para manter-se em dia com as safras de publicações dessa natureza.

ADOLPHO BERGAMINI

O QUE DECIDIU HONTEM O SUPERIOR TRIBUNAL DE JUSTIÇA ELEITORAL

O PARECER DO MINISTRO CARVALHO MOURÃO, NO CASO DE SERGIPE — A CONTESTAÇÃO DO DIPLOMA DO CAPITÃO RIBEIRO JUNIOR — O NOVO PRESIDENTE DO TRIBUNAL REGIONAL DO AMAZONAS

Reuniu-se, hontem, em sessão ordinaria, o Superior Tribunal de Justiça Eleitoral, sob a presidencia do ministro Hermenegildo de Barros, presentes todos os juizes.

Depois da leitura e approvação da acta da sessão anterior passou o Tribunal a julgar a materia dependente de sua apreciação.

O CASO DE SERGIPE E O PARECER DO MINISTRO CARVALHO MOURÃO

Na contestação de Sergipe, é contestante o sr. Deodato Maia e contestado o seu proprio companheiro de chapa, sr. Edson Nobre de Lacerda.

Pelo parecer do ministro Carvalho Mourão, relator do feito, lido na sessão de hontem, s. ex. conclue pela annullação de oito secções eleitoraes: aliás medida não solicitada pelo contestante. O parecer do ministro relator, manda egualmente annullar os votos que foram conferidos ao interventor do Estado, sr. Maynard Gomes, determinando que fossem contados, como votos avulsos para todos os candidatos da chapa.

O candidato contestado, antes de decorrido o prazo legal, já interpoz recurso.

Dado o gesto do sr. Deodato Maia, contestando o diploma de seu proprio companheiro de chapa, a União Republicana de Sergipe, da qual faz parte o sr. Lourival Fontes e outros, virão, como assistentes, funccionar no feito em favor do sr Edson Nobre de Lacerda, o candidato contestado.

O DIPLOMA DO CAPITÃO RIBEIRO JUNIOR

O desembargador José Linhares pediu á mesa para ser incluido na proxima sessão o julgamento da contestação referente ao Estado do Amazonas. E' candidato contestado o capitão Ribeiro Junior, pelo dr. Alfredo da Motta, que tem como seu procurador, dr. Cunha Mello, candidato tambem diplomado pelo mesmo Estado.

O CASO DO ESPIRITO SANTO

Deixou de ser apreciado o caso do Espirito Santo em que e pleiteada a annullação das eleições naquelle Estado, em virtude de não haverem os peritos apresentado o seu laudo sobre a transparencia das sobrecartas, usadas naquelle pleito, por um dos partidos politicos litigantes.

AS FERIAS DOS FUNCCIONARIOS DA JUSTIÇA ELEITORAL

Em resposta a uma consulta do T. R. de Santa Catharina, declarou o ministro Hermenegildo de Barros, presidente do T. S. que as ferias dos funccionarios das secretarias dos Tribunaes Eleitoraes não podem ser accumuladas de um anno com outro.

O TRIBUNAL REGIONAL DO AMAZONAS TEM NOVO PRESIDENTE

Foi lido no expediente da sessão de hontem, o telegramma do desembargador Antero Rezende communicando haver deixado o cargo de vice-presidente do Superior Tribunal de Justiça daquelle Estado, e por conseguinte do Tribunal Regional Eleitoral.

Passou a exercer a presidencia desse Tribunal de Justiça Eleitoral o desembargador Hamilton Mourão.

UMA VAGA NO TRIBUNAL REGIONAL DE SERGIPE

Processo n. 532 — Maranhão — Relator — Ministro Eduardo Espinola — Sobre a nomeação de um membro do T. R. para secretario geral do Estado. Unanimemente decidiu o Tribunal Superior haver incompatibilidade, razão por que se vae resolver sobre a substituição da vaga no Tribunal Regional.

Materia que Se Esclarece

Uma só e indivisivel questão, a do seguro operario, acha-se, no Brasil, regida por dois decretos: o de 1 de outubro de 1931, referente aos trabalhadores de terra, e o de 29 de junho de 1933, concernente aos trabalhadores do mar.

Vê-se, pois, que perto de dois annos medeiaram entre a elaboração da primeira e da segunda dessas leis.

E' preciso, ainda, considerar-se que, em virtude da discussão viva gerada pelos grandes defeitos e falhas insanaveis do primeiro de taes decretos, aquelle periodo ficou sendo, para todos os possiveis effeitos, o de um vasto e profundo inquerito não somente sobre as particularidades theoricas da materia em apreço, como sobre as condições de receptividade, que a mesma encontra no meio brasileiro.

Assim, nada mais natural e comprehensivel do que reconhecerem todos a extraordinaria superioridade da "lei dos maritimos" em comparação á "lei dos ferroviarios".

Dirão os humoristas que o experimentalismo dos incumbidos pela Segunda Republica de proceder a ensaios de legislação social entre nós, se exercitou á custa de uns e a favor de outros operarios.

Não havia, porém, como fugir a essa contingencia, que nasce da propria seriação dos factos. E os senões graves de que se resente a lei dos terrestres, constituem uma especie de tributo a cujo pagamento elles ficaram obrigados pela circumstancia mesma de ter começado por elles a experimentação brasileira desse instituto, um dos mais beneficos e salutares da moderna sociologia.

Faça-se justiça, de bôa mente, ao Governo Provisorio. Convencido das imperfeições do Decreto n. 20.465, procurou evitar, que ellas se repetissem no Decreto 22.872. Realizou obra quasi inatacavel. Mas, por isso mesmo, ficará em situação de flagrante incoerencia e illogismo, se não reformar, com a firmeza da experiencia adquirida, a primeira dessas leis.

O Regresso do Sr. Francisco Morato

PREPARA-SE, EM S. PAULO, FESTIVA MANIFESTAÇÃO AO LEADER DEMOCRATICO

S. PAULO, 11 (A. B.) — Está sendo esperado nesta capital o sr. Francisco Morato, que regressa do exilio. Ao prestigioso politico paulista está preparada, por seus amigos e correligionarios, uma festiva manifestação.

LIBERDADE...

MIL E OITOCENTOS PRESOS POLITICOS NA ALLEMANHA!

BERLIM, 11 (Especial para o DIARIO CARIOCA) — Segundo os dados, hoje publicados, o numero total dos prisioneiros politicos em todo o paiz attinge a mil e oitocentos, dos quaes, mil e duzentos estão nas prisões prussianas ou nos campos de concentração.

Os Romances Que a Policia Estraga

HUMBERTO DE CAMPOS

Uma das funcções nocivas da Policia consiste em destruir os assumptos que a Vida arranja para supprimento dos escriptores. A's vezes, um romance começa a esboçar-se, a concatenar-se, a desenvolver-se, afim de ser aproveitado por uma penna expedita, que lhe dê colorido mais vivo com as tintas da imaginação. Faltam unicamente dois ou tres episódios, que se transformarão em dois ou tres capitulos, e o epilogo. E eis que surge a Policia, e inutiliza o drama real, de que sahiria o romance.

Foi uma obra dessa feitio, e com essa origem, que a Primeira Delegacia Auxiliar interrompeu ha poucos dias, atirando a parte inical á cêsta dos jornaes. E é da cêsta dos jornaes que eu a venho retirar com as pontas dos dedos, para mostrar ao publico, em reserva, o interessante romance que se perdeu. Romance moderno, com aspectos novos do mundo e da vida. Romance em que duas almas do século entram em entendimento, com a sua mentalidade e com a sua moral, preferindo a sinceridade á hypocrisia, e fazendo, publicamente, o que muita gente faz em segredo.

— Que é que caracteriza, socialmente, um povo barbaro? — perguntou alguem a um philosopho.

— Povo barbaro é aquelle em que, em geral, cada homem vive com muitas mulheres.

— E um povo civilizado?

— Povo civilizado é aquelle em que, ordinariamente, cada mulher vive com muitos homens.

O progresso humano, socialmente, consiste, pois, na passagem da polygamia para a polyandria. E, se assim é, a Policia acaba de impedir a evolução social, iniciando o processo desse Americo Buzzi, cuja esposa, de accordo com elle, abandonou a casa para ir viver com muitos homens, um dos quaes era elle proprio. Como a honra era delle, renunciou a ella. Não tinha que dar contas disso a ninguem. Era essa, pelo menos, a sua opinião.

Seria, porém, a opinião da mulher, que tem o bello e sonoro nome de Odalia? O delegado mandou chamal-a. E Odalia, singelamente, declarou:

— Este homem é meu marido, e, ao contrario do que suppõe a Policia, não explora, absolutamente, a minha mocidade. Casamo-nos, e viviamos em pobreza, e não me conformo com a idéa de soffrer privações. Gósto do luxo, do confôrto, das joias, dos bons vestidos. Meu marido não me podia dar nada disto. Para offerecer-me aquillo que a minha fantasia imagina, teria elle de roubar. E eu não tinha o direito de sacrificar um homem de bom coração. Sabendo-me querida por elle, não me era licito, igualmente, abandonal-o de todo. Poderia fazer o que centenas ou milhares de outras mulheres fazem: continuar a viver com elle, indo buscar fora, no bolso de estranhos, o necessario para os meus caprichos de mulher "chic". Repugnou-me, porém, enganar um homem de tão bom genio, e lhe fui, sempre, o mais carinhoso dos maridos. Propuz-lhe, então, um accordo: eu deixaria a casa, e iria para uma pensão de mulheres, onde exploraria com outro nome os frequentadores, tirando destes o dinheiro de que preciso para os meus vestidos, joias e chapéos. E como elle não se pode esquecer de mim, iria tambem por lá, quando quizesse... Elle acceitou a proposta. E viviamos assim, em perfeito entendimento, quando a Policia foi metter-se na nossa vida.

Eu ignoro o dialogo que, em tal emergencia, se teria travado, entre essa virtuosa senhora e o delegado. O raciocinio supre, porém, a deficiencia da informação.

— A senhora sabe que o seu marido está incurso em um artigo do Codigo Penal brasileiro? — ter-lhe-ia dito a autoridade.

— Que quer dizer isso, Sr. Delegado?

— Quer dizer o seguinte: sabe que o seu marido é considerado criminoso?

— Criminoso, elle, por que eu vendo o meu corpo? Eu não posso, então, me entregar a quem quero?

— Pode, sim, senhora. Mas a Policia só é indifferente a isso quando o marido não sabe.

— Mas, se elle sabe, que é que deve fazer para a Policia nos deixar em paz?

— Só ha um remedio, minha senhora!

— Qual é, Doutor?

— E' elle saber, e...

— ?...

— Fazer que não sabe!

A Hypocrisia é, effectivamente, um dos factores da paz domestica e da ordem social. E é por isso que ella, ataviada e próspera, governa o mundo, emquanto a Verdade, nua e calada, vive no fundo do poço...

VIDA MUNDANA

ANNIVERSARIOS

Fazem annos hoje:

As sras.: Nair de Niemeyer Vieira e Chaves Faria; as srtas.: Julia Heitor Rigó, Dulce Guedes de Mello, Carmen de Barros Martins Costa e Dulce Pearson; os drs. Joaquim de Mello e João Freitas Henriques; o joven Gilberto Gastão de Azevedo; o ministro Nabuco de Gouvêa; o nosso confrade Castellar de Carvalho.

—— Completa hoje mais um anniversario natalicio, o sr. Alberto Sanz Navas, 1º secretario da Sociedade Hespanhola de Beneficencia e fiel da thesouraria da Succursal dos Correios e Telegraphos da Praça 15, onde tem sabido impôr-se á consideração e estima de todos os seus collegas, através de suas bellas qualidades de espirito e coração.

ORLANDO DA COSTA BASTOS — Faz annos hoje, o intelligente menino Orlando da Costa Bastos, filho do sr. Sylvio da Costa Bastos e de d. Dalila Bastos.

O anniversariante é sobrinho do nosso confrade Paulo Silva.

D. ZULMIRA AYRES — Faz annos hoje, a exma. sra. d. Zulmira Ayres, digna e virtuosa esposa do sr. Adrião Ayres, e genitora do nosso companheiro Djalma Ayres. Senhora possuidora das mais bellas virtudes que a fazem digna da maior estima de quantos privam das suas relações, a anniversariante receberá as manifestações de apreço de que é merecedora.

CASAMENTOS

ENLACE MARIA JOSE' QUEIROZ - AUSTREGESILO DE ATHAYDE — Realiza-se hoje, o enlace matrimonial da srta. Maria José de Queiroz, filha do dr. Queiroz Junior, já fallecido, e de d. Laura Machado Queiroz, e fino elemento da nossa sociedade, com o dr. Austregesilo de Athayde, filho do desembargador Feliciano de Athahyde e de d. Constancia Austregesilo de Athayde, e um dos mais altos valores de nossa imprensa, sendo, actualmente, director dos Diarios Associados.

O acto civil se realizará ás 16 horas, na casa da noiva, á rua Marquez de Abrantes n. 189; e o religioso, ás 17 horas, na egreja do Sagrado Coração de Jesus, á rua Benjamin Constant.

Paranympharão a cerimonia civil, por parte da noiva, o commandante Joaquim Costa e sua senhora, d. Laura Margarida de Queiroz Costa; e, por parte do noivo, o dr. Gustavo Garnett e sua senhora, d. Paula Garnett.

Na cerimonia religiosa, serão padrinhos da noiva, o sr. Marcos de Mendonça e a poetisa Anna Amelia Carneiro de Mendonça; e do noivo, o dr. Assis Chateaubriand e d. Adelaide Paula Lopes.

Os noivos, que contam, em nossa sociedade, com um grande numero de sympathias e amizades, seguirão ainda esta semana para Buenos Aires, em viagem de nupcias.

RESTABELECIMENTO

Dr. Ruy Carneiro — Já se encontra completamente restabelecido o sr. Ruy Carneiro, official de gabinete do ministro da Viação, que ha dias se submettera a uma delicada intervenção cirurgica. Durante a sua enfermidade, o sr. Ruy Carneiro teve ensejo de constatar o quanto é querido na sociedade carioca. Muitas foram, de facto, as provas de carinho e e amizade tributadas ao dedicado auxiliar do sr. José Americo, cuja actuação no Ministerio da Viação, ao lado de outros companheiros distinctissimos, só applausos tem merecido dos que ali vão tratar de assumptos ligados aos interesses publicos. Intelligente e activo, elle não mede esforços para attender a todos com a maxima efficiencia e presteza.

O restabelecimento do sr. Ruy Carneiro causou tambem grande alegria á nossa sociedade, de que elle, pelas suas qualidades de "gentleman" perfeito, de cavalheiro finissimo, se tornou uma das figuras mais expressivas.

HOMENAGENS

Ao grupo de amigos que havia tomado a iniciativa de offerecer-lhe um almoço no Hippodromo Brasileiro, domingo proximo, o dr. Linneu de Paula Machado acaba de dirigir-se para agradecer-lhes e a todos os que se associaram a essa carinhosa demonstração de amizade, pedindo-lhes para, desistindo do projectado almoço, aceitarem o churrasco campestre que a todos offerecerá no proximo sabbado, dia 15, ás 11 horas.

FESTAS

BOTAFOGO F. CLUB — Abrem-se esta noite os saões do Botafogo F. Club para a realização de mais uma da saprecladas reuniões semanaes do club alvi-negro, que offerece aos socios e suas familias interessante sessão de cinema. A's 21 horas será exhibido o seguinte programma da Metro-Goldwyn-Mayer: "Metrotone News", "Egypto, terra de pyramides"; "Delirios de amor", em nove partes, com a artista Conchita Montenegro. Em se tratando de uma reunião destinada exclusivamente aos socios, o ingresso será com a apresentação da carteira de identidade social e titulo de quitação do mez.

—— O Orfão Portuguez realiza, no proximo sabbado dia 15, um baile de anniversario que, por certo, alcançará brilhantismo.

Todo o interior da séde social achar-se-á artisticamente ornamentada a flores naturaes.

O traje é o de rigor: casaca ou smoking, não sendo permittido o linho branco.

O ingresso será feito de accordo com as prescripções regulamentares.

Club de Natação e Regatas — A Columna Nautica Marambaya, filiada ao Club de Natação e Regatas, fará realizar nos salões deste club, no proximo dia 23, uma interessante festa dansante. Optima jazz animará as dansas, apresentando os salões original ornamentação de flores naturaes. Ha um numero limitado de convites, que podem ser procurados na secretaria. Para comparecer a esta festa, que terá o transcurso de 20 ás 24 horas, os socios deverão apresentar a carteira e o recibo n. 7. Traje, de passeio. Os marambayanos empregam todos os esforços para que essa festa seja mais uma victoria para a gloriosa phalange.

LUTO

Sepultou-se, hontem, no cemiterio de São Francisco Xavier, o capitão de corveta José Antonio Lopes, fallecido antehontem, repentinamente. O feretro sahiu da residencia de sua familia, á rua Duque de Caxias n. 129, com regular acompanhamento e muitas corôas com sentidas dedicatorias. O extincto era progenitor do sr. João Lopes, funccionario da Light and Power, e do sr. José Lopes, conhecido maestro "Calua".

—— No cemiterio municipal de Vassouras foi sepultada, domingo ultimo, d. Emilia Gomes de Oliveira Lage, saudosa mãe do nosso querido companheiro Francisco Diniz Lage.

—— Falleceu, ante-hontem, e foi hontem sepultado no cemiterio de Inhaúma, o antigo cambista de theatro, Anselmo Pinto de Magalhães, o decano dos cambistas theatraes.

Ao seu enterramento compareceram muitos amigos e collegas, levando-lhe corôas e palmas de flores naturaes.

Resfriados

BAYER

INSTANTINA
corta os resfriados

THEATRO

O EXITO FORMIDAVEL D'"A CANÇÃO BRASILEIRA" NA OPINIÃO DE MARGOT LOURO

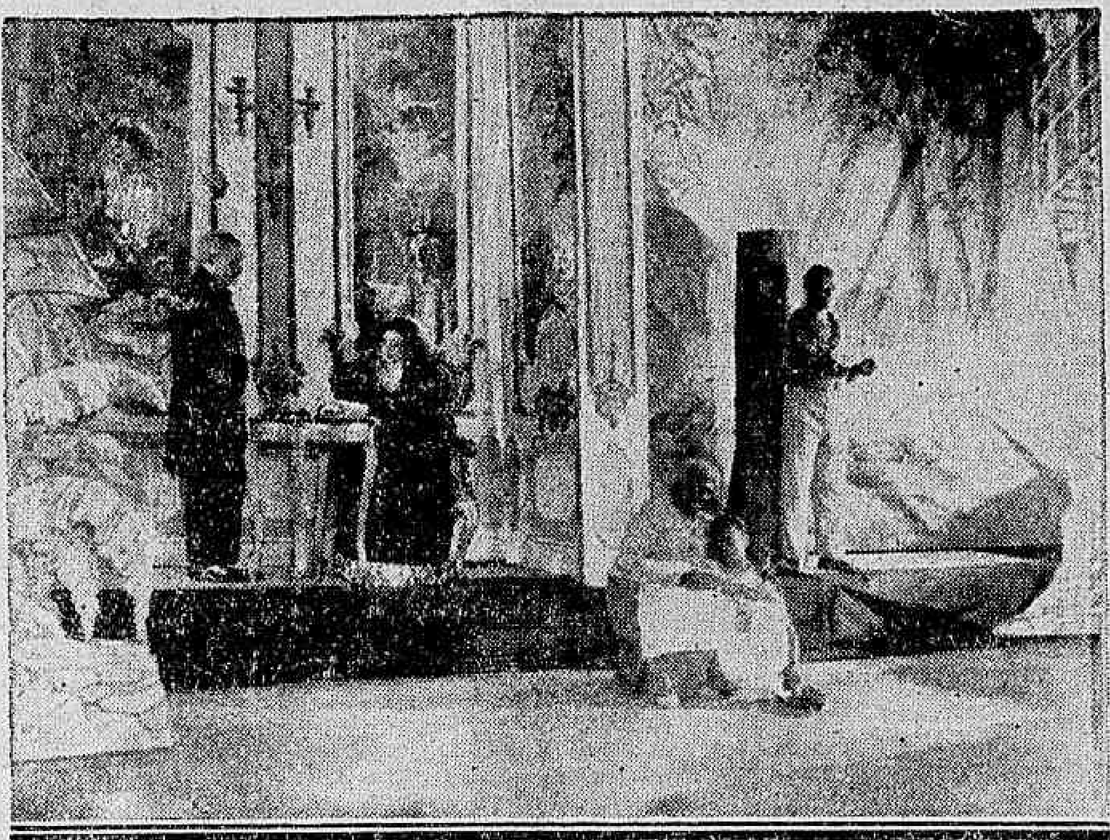

O quadro patriotico da sensacional "Canção Brasileira", a peça que não quer sair de scena. Este é o quadro da libertação dos escravos

Seria interessante ouvir os proprios artistas da Cia. Brasileira de Theatro Musicado sobre o successo formidavel d'"A Canção Brasileira", a linda opereta do maestro Vogeler que, parece, quer eternizar-se no cartaz do Recreio, desde que já, nesse sentido, foram ouvidas as vozes mais autorizadas. E a primeira figura que se nos deparou foi Margôt Loiro, a deliciosa "brunette" do apreciado elenco da brilhante companhia dirigida pelo empresario Pinto. Margôt, que é, na sua graciosidade e no seu desembaraço, um dos elementos de triumpho d'"A Canção" com a sua sympathia communicativa nos attendeu, dizendo-nos promptamente: — Não sei bem como responder-lhe. O que é certo e está fóra de duvida é que a victoria d'"A Canção" é qualquer coisa de sensacional e inedito nos annaes do Theatro Brasileiro. Na minha curta carreira de artista, posso garantir-lhe, ainda não vi acontecimento egual e, acredito, os de outras gerações que hoje estão assistindo a este acontecimento terão de dizer o mesmo. Mas, a bem da verdade é bom que se diga que o caso do exito sem precedente d'"A Canção" não pode causar admiração nenhuma, dado o valor dessa opereta. Musica suavissima e banhada de doce ternura, romance delicadissimo e bem brasileiro, conjunto de visões que impressionam, "A Canção Brasileira" é um todo uno e indizivel em que a Arte plasmou as suas expressões mais fieis. Dahi explicar-se a razão de ser desse successo de assombrar. E, rematou a galante "estrella", eis o que penso do triumpho d'"A Canção", que ninguem pode saber quando sairá do cartaz, tal o agrado do publico.

O exito da temporada do Theatro Dramatico, no theatro Republica

Está de parabens o theatro nacional. Está confirmado o exito da Grande Companhia Brasileira de Declamação dirigida pelos eminentes artistas Italia Fausta e João Barbosa. O "João José" hontem levado á scena, pela primeira vez, no popular theatro da avenida Gomes Freire, confirmou esse exito. A representação do drama socialista de Joaquim Dicenta correu a contento, sendo os interpretes todos chamados á scena e calorosamente applaudidos, a começar pelo distincto artista João Barbosa, que apresentou no protagonista da famosa peça um trabalho sem falhas.

No Assyrio

A orchestra typica argentina que, sob a direcção de Pedro Vergez, vem obtendo grande exito todas as noites no elegante cabaret do Arrysio. Amanhã, 13, esse querido centro de diversões commemorará, com grande festa, a data de 14 de julho Tomada da Bastilha. Para esta festa prepara a direcção grandes novidades inclusive na ornamentação do salão ao cargo do cabaretier Francisco Souza e numeros de variedades, onde se destacam a ballarina Maria Esther, a linda portenha que tanto successo vem alcançando e mais as bailarinas Pharaonica e Nuri, de grande exito em outros paizes.

Dr. Asdrubal Rocha

Da Policlinica Geral, Clinica de molestias de Senhoras, Diathermia. QUITANDA, 47-2.º, diariamente das 13 ás 17 horas.

PHONE 4-1759

A 4ª recita de assignatura da Companhia Franceza de Comedias no Municipal

Em 4ª recita de assignatura a Companhia Franceza de Comedias nos dará esta noite no Municipal, a peça em 14 quadros de Lenormand "Les Ratés", que como indica o seu titulo é um estudo dos falhados, os vencidos da vida, aquelles que naufragam attraidos pelo Genio e pela Gloria..., é uma peça dolorosamente bella em que o autor nos põe deante dos olhos a decadencia no curto espaço de seis mezes, de duas criaturas, uma autor theatral e uma actriz, seguindo um ao outro de cidade em cidade, de hotel em hotel, de desastre em desastre.

Margarida Sper e sua companhia no Democrata

A distincta actriz Margarida Sper vae pisar o tablado do Democrata no dia 14, sexta-feira, pela primeira vez.

Artista muito sympathica, insinuante e muito intelligente, temos a convicção de que captará logo na sua estréa o agrado das familias frequentadoras do popular pavilhão da rua Figueira de Mello.

O Democrata sempre foi o theatro mais popular que o Rio possue. Ali se reunem diariamente as familias de todas as camadas sociaes, e, por isso, estamos certos de que a nova phase de espectaculos que a empresa Oscar Ribeiro vae iniciar com a companhia Margarida Sper, terá um acolhimento condigno, tanto mais quando da mesma fazem parte artistas de merito reconhecido.

O publico anseia pela sensacional première de amanhã no João Caetano

"MARIUZA" DE CLAUDIO DE SOUZA, OLEGARIO MARIANNO E JOUBERT DE CARVALHO

Tem sido realmente notavel por muitos titulos a temporada theatral do anno corrente. E' a mais brilhante de quantas o Rio tem assistido pelo valor das peças, dos interpretes e das enscenações, sendo que esses elementos de exito culminaram no João Caetano, onde a Companhia Brasileira de Grandes Espectaculos Musicados, com a fulgurante Margarida Max á frente vem lançando as bases do theatro nacional de opereta digno de nossa cultura e do nosso bom gosto artistico.

Sobe ali á scena amanhã "Mariuza", que se destina ao mais legitimo successo. Escreveram-lhe o libreto dois immortaes, dois literatos, dois theatrologos de largo renome: Claudio de Souza, que armou a intriga e fez os dialogos, o Olegario Marianno, o poeta querido da cidade que fez os versos. Compoz a partitura o maior dos nossos compositores folkloricos, o inspirado musicista que não se limita a estylisar melodias alheias, sabe cria-las para deleite dos nossos ouvidos. Joubert de Carvalho apresenta em "Mariuza" uma serie de musicas deliciosas que a orchestração de um technico de gosto não deturpou nem banalizou, ao contrario, coloriu e exaltou.

Transferencia de festival

O festival artistico-theatral, que se deveria realizar, no proximo dia 15 do corrente, na séde do Theatro Club Andarahy, em homenagem aos srs. drs. A. Pedroso de Lima e Saint Clair Senna, fica, ao que nos pedem os interessados informar ao publico, transferido para o proximo dia 22 deste mez, com o programma já organizado e sob as mesmas condições.

Destarte, os que já adquiriram ingressos, poderão conserva-los para aquelle dia, dispensando-se a notificação de transferencia nos mesmos, visto o aviso que esta noticia tem por objectivo.

O MAIS BONITO ESPECTACULO DO ANNO!

MARIUZA

QUINTA-FEIRA
AMANHÃ
A's 21 horas
Espectaculo completo - Poltronas 6$000
Bilhetes á venda com enorme procura.

N. VIGGIANI APRESENTA A OPERETA DE
CLAUDIO DE SOUZA - OLEGARIO MARIANNO
MUSICA DE JOUBERT DE CARVALHO

TH. JOÃO CAETANO
TEMPORADA OFFICIAL DE TURISMO

Céo da Camara apresenta hoje no Phenix a nova comedia original de Gastão Tojeiro "O Tenente Seductor"

Céo da Camara dá hoje aos frequentadores da sua temporada no Phenix, a primeira representação de uma comedia engraçadissima, do genero das que empolgam pelo riso, das que prendem o espectador pelas situações comicas que se succedem num crescendo de gargalhada.

"O Tenente Seductor" foi o titulo realmente suggestivo que o consagrado comediographo Gastão Tojeiro deu á sua ultima producção. Não se pretenda encontrar na peça a solução de themas que complicam mais a vida do que ella está complicada; não se procure resolver com a peça problemas que nos obrigam a pensar demais; não se tente tirar conclusões cada vez mais difficeis de tirar no momento em que vivemos; mas em compensação encontra-se em "O Tenente Seductor" remedios para a colica do figado, expulsando a bilis que todos trazemos com mais ou menos dosagem; procure-se na comedia de Gastão Tojeiro o modo de levar a vida a rir e morrer como... a Maria Rita; tente-se vêr a comedia mais de uma vez, para gargalhar "á bessa" e tereis resolvido o problema economico!

Um officio da A. B. I. ao autor de "Deus lhe pague"

Da Associação Brasileira de Imprensa recebeu o escriptor Joracy Camargo o seguinte officio: — "A Associação Brasileira de Imprensa, instituição de cultura, interpretanto o sentimento de todos os jornalistas, sente-se no dever de felicitar o confrade Joracy Camargo por sua peça, "Deus lhe pague", finissima expressão intellectual, que honraria o theatro de qualquer paiz no mundo e que eleva essa arte entre nós á mais lidima expressão. A comedia mereceu de todos os jornalistas os mais vivos applausos, como já acontecera antes, com a peça do nosso brilhantissimo confrade Henrique Pongetti, outro valor no genero. Criações de tal merito literario nos compensam da sobra das numerosas pochades sem expressão e sem finura que corrompem o gosto do publico ou fazem da scena uma escola de banalidades, senão do vicio. Pela A. B. I. e pela classe, como, pessoalmente envia applausos ao autor e collega, (a) Herbert Moses, presidente."

O officio da A. B. I. refere-se ao successo da comedia "Deus lhe pague", que Procopio vem representando no Casino, ha quasi um mez, com estrondoso successo.

Hoje haverá as sessões do costume, ás 20 e 22 horas.

A companhia lyrica que está sendo ansiosamente esperada

Dentro de pouco tempo estréa no Rio a grande companhia lyrica italiana, dirigida pelo tenor De Angelis, que vem aqui fazer uma temporada num dos nossos principaes theatros. A companhia embarca em Buenos Aires a 15 do corrente, devendo a sua estréa nesta capital realizar-se ainda este mez com a opera "Trovador".

O commentario da noite

Na peça de hoje, no Phenix, estréa o actor Botafogo.

— Vê-se logo que é um artista amador, commentava o critico supplementar Celio de Barros para o Mario Nunes.

Tome nota:

Só é MARTINI COCKTAIL o aperitivo preparado com o genuino Vermouth MARTINI & ROSSI, doce ou secco.

Secção Economica do DIARIO CARIOCA
DIRECÇÃO - F. J. TEIXEIRA LEITE

Diario Economico

NOTA DO DIA:

TANINOS E CORTUMES

E' de uma importancia incalculavel o desenvolvimento da industria do tanino no Brasil, como tambem a do cortume, ambas inteiramente relacionadas.

Não se comprehende que o nosso paiz seja um importador de couros tratados, quando nenhum outro póde rivalizar-se comnosco em materia de couros, cuja producção é de cerca de 5.000.000 annuaes, só no tocante ao gado vaccum.

Não se comprehende tambem que exportemos o couro crú, por baixo preço, para depois compral-o tratado do estrangeiro, por preços elevados, num escoamento de ouro lamentavel.

No entanto, é o que occorre, principalmente no que diz respeito a artigos finos, como pellicas, pelles de carneiro e mestiços, tão abundantes nos Estados do Norte e no Rio Grande do Sul.

A industria do cortume carece da maxima attenção para obstar taes disparates, tanto mais quanto se trata de utilizar materia prima nacional.

O decreto n. 933, de 9 de dezembro de 1902, não basta para a sua protecção, pois que só permittiu o desenvolvimento do fabrico de artigos grosseiros para consumo interno.

E' que essa lei não nos põe a coberto da concurrencia da industria similar estrangeira, quanto aos artigos finos, taxando-os mais, e animando, assim, os curtidores brasileiros a comprar o dispendioso apparelhamento, necessario a uma fabricação de grande escala.

Por outro lado, varios productos chimicos indispensaveis para o preparo dos couros, que pagam como productos pharmaceuticos, precisam de uma diminuição nas tarifas aduaneiras, uma vez que não os produzimos.

Quanto ao tanino, que o Brasil póde produzir em grande quantidade, está soffrendo pela pressão do "trust" argentino, que é de tal forma oppressivo a quasi anniquilar a industria brasileira.

Apesar da grande capacidade de nossas fabricas na ilha de Soure, no Pará, de Curityba e Joinville, essas só trabalham tres mezes por anno, o sufficiente para o mercado interno, onde teem de luttar, ainda, com a formidavel concurrencia da Argentina, sem possibilidade de conquistar mercados estrangeiros.

Todavia, temos o maximo interesse em desenvolver a industria dos taninos, porque a nossa flora é riquissima de sua materia prima.

Possuimos o angico, o barbatimão, de Norte a Sul, e o quebracho, em grande quantidade, no Estado de Matto Grosso, em especial nas immediações de Porto Murtinho.

Aquelles dois productos combinados offerecem vantagens ao cortume sobre o quebracho, e mesmo o barbatimão é muito mais rico do que elle em principio activo, numa differença talvez de 20 % ou 15 por cento.

Essa excellencia do barbatimão já se fez sentir num importante mercado, e talvez facilite futuramente a sua collocação em grande escala.

O governo tem o dever de cuidar com zêlo da industria do tanino e do cortume, pois que interessam até á pecuaria.

O ministro Collor teve as suas vistas voltadas para o assumpto, e a Commissão Revisora das Tarifas Aduaneiras recebeu um memorial do Centro da Industria de Calçados e Commercio de Couros, relativo ao assumpto que vimos tratando.

Mas tudo continúa como dantes, e ignoramos se tal materia faz parte das cogitações do actual ministro do Trabalho.

O que é facto é que ella não póde continuar a ser preterida como tem sido, porque, não faz mal encarecer outra vez, é de uma significação enorme para nós.

A base da medida se resume numa questão de tarifas aduaneiras, que não virão prejudicar ao Thesouro Nacional, e bem ao contrario, melhorar, com o augmento da importação de productos chimicos correlatos e a importação dos artigos finos estrangeiros, sujeitos a uma pequena barreira.

* * *

A proposito, inserimos aqui uma carta que recebemos do Centro da Industria de Calçados e Commercio de Couros. Eil-a:

"Illmo. sr. director do DIARIO CARIOCA. — Em nome da directoria deste Centro vimos apresentar a v. s. os nossos penhorados agradecimentos pelo brilhante artigo que, sob o titulo "Em defesa da industria nacional do calçado", foi inserto na pagina desse conceituado jornal dedicada aos assumptos economicos.

Tinha tido já esta directoria a opportunidade de transcrever, no seu orgão de publicidade, "Calçados e Couros", de maio ultimo, o decreto com que, tão intelligente e sabiamente, o governo cubano procurou defender uma das suas maiores industrias nacionaes.

Mostrou o jornal que v. s. tão competentemente e tão patrioticamente dirige, reconhecer que a riqueza de uma nação está em saber proteger e auxiliar, com leis justas, e sem favoritismos, as industrias verdadeiramente nacionaes.

Profundamente reconhecida pela brilhante defesa que v. s. tomou da industria de calçados, cumpre-nos apresentar-lhe os protestos da nossa mais viva satisfação e da nossa mais elevada estima. — (a) Waldemiro Pita, 1º secretario."

Aeroporto do Rio de Janeiro

A proposito do topico que hontem publicámos, sob o titulo acima, recebemos uma carta do sr. J. W. Finch, proprietario do "Recreio dos Bandeirantes", refutando a informação que nos fôra prestada sobre a doação do terreno para construcção do aeroporto. Por absoluta falta de espaço somos constrangidos a retardar a publicação daquella missiva.

* * *

Ainda a proposito do assumpto, recebemos a seguinte nota do gabinete do ministro da Viação:

"A proposito dos commentarios feitos, hoje, pelo DIARIO CARIOCA, relativamente ao terreno em que vae ser construido o aeroporto do Rio de Janeiro, na ponta do Calabouço, é opportuno esclarecer que nenhuma duvida surgiu sobre essa localização.

O ministro José Americo aguarda o registro do credito aberto pelo decreto n. 22.857, de 26 de junho, para mandar iniciar a construcção.

Quanto á escolha de terreno destinado ao "hangar" para dirigiveis e outras aeronaves do mesmo typo, que não poderão ter installações na ponta do Calabouço, ainda é objecto de estudos por parte do Departamento de Aeronautica Civil.

Um desses terrenos, situados em Santa Cruz, pertence á União e o outro, no pontal de Sernambetiba, é de propriedade privada, havendo o governo recebido promessa de doação do mesmo. Não consta, porém, ao Ministerio da Viação, que os autores da promessa de doação tenham desistido desse proposito, pretendendo tornal-a inoperante, como adeanta o topico do DIARIO CARIOCA."

A industria nacional de pneumaticos

A proposito da nota hontem publicada em nossas columnas ineditoriaes sobre a criação da industria de pneumaticos no Brasil, fomos procurados por um dos directores da Companhia Brasileira de Artefactos de Borracha, pedindo-nos que fossem rectificados os conceitos nella contidos, por serem menos verdadeiros. As declarações da referida empresa, em resumo, são as seguintes:

"Absolutamente improcedentes são as considerações contidas em um "a pedido" inserto no DIARIO CARIOCA de hontem, referentes á industria de artefactos de borracha no Brasil.

Do que a Companhia Brasileira de Artefactos de Borracha cogita é de uma operação legitima, constante da emissão publica de 15.000:000$000 em obrigações ao portador (debentures), mediante garantias correspondentes, na exacta conformidade das leis que regulam o assumpto.

A industrialização da nossa incomparavel hevea, dentro do paiz, a mais legitima das industrias nacionaes, por certo, contraria, e grandemente, os egoisticos interesses dos exportadores, segundo é a insuspeita opinião do sr. F. A. Seiberling, incontestavel leader e pioneiro da manufactura do pneumatico no mundo, fundador que foi e presidente da "Goodyear" durante muitos annos e actual proprietario das mais afamadas usinas que trazem o seu nome respeitavel.

Mas, se fére aquelles interesses, satisfaz aos da nossa soberania economica e aos da valorização immediata da nossa gomma sylvestre, criminosamente abandonada pelos poderes publicos."

Estampilhas de Vendas Mercantis

De accordo com o art. 25 do regulamento approvado pelo decreto n. 22.061, existem as estampilhas dos valores de: 1$, 2$, 3$, 6$, 10$, 20$, 50$, 100$, 500$ e 1:000$, não devendo assim os adquirentes pedirem quando formularem suas guias, as de valores de $500, 4$ e 5$ que foram supprimidas, pois nesse caso terão de ser as guias substituidas, em vista de não poderem ser aceitas pela repartição, desde que soffram rasuras ou emendas.

CUIDEMOS QUANTO ANTES DA NOSSA EXPANSÃO COMMERCIAL!

O GOVERNO E O COMMERCIO PRECISAM DE ALLIAR-SE SEM DEMORA PARA DEFENDER A EXPORTAÇÃO NACIONAL

A exportação brasileira vae caindo cada vez mais. E — coisa curiosa — ninguem se incommoda. Dir-se-ia que o descalabro não affecta directamente aos mais sérios interesses da producção e do commercio e não interessa absolutamente ao governo!

Não se toma, com effeito, uma só providencia!

Agora mesmo vem da Argentina este telegramma: — "Buenos Aires, 10 (Havas) — A Corporação do Commercio Exterior, cuja finalidade é fomentar o commercio c Argentina com o estrangeiro, estabelecerá uma succursal no Brasil, em cumprimento do seu vasto programma de expansão commercial."

Quem ouve falar em coisa semelhante no Brasil?

Outra noticia, esta de Portugal: — "Lisbôa, 8 (U. P.) — A Associação Commercial de Lisbôa solicitou o apoio do governo para a realização da projectada "Quinzena do Vinho Portuguez" no Rio. Pediu tambem que um chimico analysta fosse encarregado officialmente da missão de estabelecer no Rio de Janeiro a uniformidade das analyses dos vinhos portuguezes importados do Brasil."

Como se vê, em vez de conquistar mercados, o Brasil — mercado é que é objecto de conquista de outros povos, que sabem propagar e defender suas riquezas.

E o Brasil? Maginando, como jéca...

Este anno, um grupo de paizes europeus, entre os quaes a Allemanha, a Italia e Inglaterra, vão gastar cerca de 500 milhões de francos em propaganda commercial e turistica no exterior. O Brasil, na moita, sempre contemplativo, á espera de que a crise passe.

* * *

Conforme os algarismos que o Departamento Nacional de Estatistica vem de divulgar, nos cinco primeiros mezes deste anno, nossa exportação continuou a cair, subindo a 300.000 toneladas as nossas perdas a partir de 1930. Urge uma reacção! Urge reerguermos a capacidade exportadora do Brasil!

Vamos reproduzir o que, sobre a possibilidade pratica desse desiderato, escreveu no DIARIO ECONOMICO, de 7 de maio ultimo, o nosso collaborador Balthazar da Cunha.

Eil-o:

"**INSTITUTO DE CONSUMO — Faz-se indispensavel a sua criação no Brasil** — Neste momento, varios paizes possuem um Departamento de Exportação ou um Departamento do Commercio Exterior.

Dá na mesma.

Essas repartições têm por fim activar as relações de negocios por meio de propaganda persistente e intelligente, tendo em vista a conquista ou ampliação de mercados.

No Brasil, nem sequer se cogita de semelhante idéa. Mas urge tomal-a em consideração. Seja-nos permittido fazer, a respeito algumas suggestões que nos parecem identificadas com o problema brasileiro.

Dever-se-ia criar, entre nós, um Instituto de Consumo. Emfim de contas, só se vende para ser consumido; e como, no caso, deve ser considerado tambem o aspecto interno, a denominação seria justa. Começariamos por fazer a propaganda dentro da propria casa.

Diversos generos de nossa producção não são sufficientemente consumidos pelos proprios brasileiros.

A começar pelo café, cujo custo devia ser barateado no consumo interno. O mate, o cacáu, a castanha do Pará, as frutas em conserva, a farinha de banana, o guaraná, o marfim vegetal, os vinhos de frutas, os queijos, o calçado, o mobiliario, os preparados pharmaceuticos, tudo isso póde ter multissimo maior consumo dentro do paiz.

Assim, o Instituto de Consumo comprehenderia duas divisões: Departamento do Commercio Interno e Departamento do Commercio Exterior. Bastaria, portanto, ampliar os serviços que já existem no Ministerio do Trabalho.

O Departamento do Commercio Interno occupar-se-ia do seguinte:

a) propaganda perseverante por todos os meios capazes de revigorar e estender o poder de consumo dos nacionaes;

b) exposições ou feiras periodicas de productos da lavoura e da industria nas capitaes dos Estados, devendo em cada uma figurar productos de todos os Estados da União;

c) uma grande exposição-feira annual-nacional no Rio de Janeiro;

d) organização e centralização de um serviço de publicidade especial em relação a cotações, informações, estatistica, indicações meteorologicas para os lavradores, e opportunidades de negocios, através de um boletim diario fornecido aos principaes jornaes das capitaes e do interior;

e) secções estaduaes de vendas de productos de uns Estados em outros.

O Departamento do Commercio Exterior occupar-se-ia do seguinte:

a) arrolamento preliminar de todos os exportadores;

b) recenseamento mensal das possibilidades da exportação;

c) fiscalização de productos destinados á exportação;

d) organização e centralização de um serviço completo de informação e estatistica, preços, quantidades disponiveis, qualidade, etc., para attender ás solicitações dos consulados e addidos commerciaes nacionaes e estrangeiros e clientes estrangeiros,

e) converter os addidos commerciaes brasileiros em propagandistas e vendedores, com direito a uma commissão sobre as vendas que agenciassem;

f) organizar, fornecer e renovar mostruarios de productos aos consulados brasileiros com as indicações precisas, conforme o disposto na letra d;

g) criar um curso especial gratuito de embalagem ou acondicionamento de productos destinados á exportação,

h) preparar a representação do paiz, por meio de technicos, nos congressos ou conferencias economicas no exterior;

i) ter uma secção de turismo, com o objectivo exclusivo de guiar industriaes e negociantes estrangeiros nas visitas a fabricas e outros estabelecimentos, a minas, etc.:

j) criar um fundo de propaganda permanente mediante cotizações de productores e exportadores.

Eis, embora atabalhoadamente, desafiando por isso a lucidez e a experiencia dos competentes, a synthese do nosso plano de um Instituto de Consumo, destinado a alargar o ambito das nossas transacções dentro e fóra e, pois, a avolumar e robustecer a riqueza economica do paiz."

ESTRADAS —DE— RODAGEM

por MARTIM FRANCISCO DUARTE, eng.º civil

Digna tambem dos maiores encomios é a coadjuvação efficaz do Automovel Club, que se traduz em sua bem organizada secção de roteiros e informações, e bem assim na propaganda activa e constante que faz das rodovias, seja incentivando o turismo, seja promovendo congressos rodoviarios. Estamos em que, até certo ponto, a sua funcção entre nós vem supprindo a do "Highway Education Board" que nos Estados Unidos completa a acção do "Bureau of Public Roads".

Louvando a orientação do ministro José Americo e a cooperação do Automovel Club nesse sector das suas actividades, fazemol-o não com o enthusiasmo dos néo-conversos do rodoviarismo, mas com a convicção e o prazer de constatar a coherencia e a sensatez desses orgãos, cada qual dentro de sua orbita, e, mais ainda, a concordancia de seus pontos de vista com os da technica abalizada.

Mesmo porque a importancia das rodovias não deve ser exagerada; mas não póde, em hypothese alguma, ser diminuida. Neste particular como em geral, "in medio stat virtus". "Governar é abrir estradas", foi uma phrase de um administrador — o sr. Washington Luis — perfeitamente comprehensivel na época em que foi proferida, em vista de preparar a opinião publica para uma nova modalidade de serviço publico intensivo. Mas o problema brasileiro não se resolve pelas rodovias como não se resolve só com escolas ou pela prophylaxia, como o quer a unilateralidade de alguns technicos.

O de que precisa o problema rodoviario é de ser focalizado no sentido exacto do termo. Em ultima analyse é isto: encaral-o pelo mesmo prisma pelo qual se encara outro qualquer ramo da engenharia civil, seja estradas de ferro, portos, etc., a saber: com plano e visão de conjunto, criterio, ponderação e rigor technico, e não "á la diable", perdoavel nos primeiros tempos, mas não hoje que a arte de fazer rodovias já é servida por uma "sciencia" correlata, resultante de não pequena experiencia.

Nesse sentido muito mais importante do que a realização de obras sem tal criterio, é a criação de um Departamento Rodoviario, não tanto pela sua separação da Inspectoria de Estradas de Ferro, senão pelo justo apreço dado ao assumpto.

Protecção aos frutos oleaginosos

Mas na França...

E' de lá, com effeito, que o sr. Francisco Guimarães, addido commercial do Brasil em Paris, envia interessante informação acerca de um projecto de lei apresentado ao Parlamento e de autoria do ministro das Colonias, tendo por fim assegurar protecção aos fructos oleaginosos coloniaes.

"A exposição de motivos desse projecto — diz o nosso addido commercial — assignala que o problema dos oleaginosos coloniaes se apresenta, tanto para as colonias francezas da Africa, como para as do Pacifico, nas mesmas condições, politicas e sociaes, que as do trigo relativamente á metropole.

Na verdade, toda a estructura economica e administrativa da Africa Occidental Franceza, sobretudo do Senegal e do Baixo Sudão, se baseia na cultura do amendoim; a da Costa do Marfim, a do Dahomey e a de toda a Africa Equatorial Franceza (exceptuando-se as madeiras do Gabão), nas palmeiras oleaginosas; a da Nova Caledonia e das Novas Hébridas, nos coqueiraes. Ora, o amendoim do Senegal é cada vez menos cultivado, portanto as safras deste producto são cada vez menos importantes, tendo já caido de 200.000 toneladas em 1932 e 1933, relativamente aos annos precedentes. De 1910 a 1914, a producção de amendoim do Senegal não excedeu de 220.000 toneladas. De 1920 a 1927, attingiu 347.000 toneladas. E de 1928 a 1933, tem sido esta:

	Toneladas
1928	413.000
1929	407.000
1930	508.000
1931	454.000
1932	194.000
1933	300.000

Um dos fins do projecto de protecção é "fortificar confiança das colonias na metropole, cujo prestigio poderia ficar diminuido se o governo não tomasse a presente medida, sobretudo num momento em que as populações indigenas se acham sacrificadas com a baixa dessa producção".

As consequencias financeiras da actual situação dos frutos oleaginosos nas colonias não são menos sérias; para citar apenas um exemplo, a exposição de motivos assignala que o decrescimo da balança commercial da Federação Africana tem sido impressionante:

	Francos
1928	1.245.000.000
1929	1.325.000.000
1930	1.097.000.000
1931	651.000.000
1932	431.000.000

Quanto á renda das Alfandegas, caiu de 214 milhões de francos, em 1929, a 121 milhões em 1932. De sorte que o movimento commercial da metropole com A. O. F., tendo-se cifrado em 1928 por 708 milhões de francos, baixou a 348 milhões em 1931 e a 282 milhões em 1932.

O ministerio Herriot tinha pensado, para melhorar a situação, em criar uma taxa especial sobre os frutos oleaginosos estrangeiros, analoga á que ora pesa sobre o café, bananas e borracha, sendo o producto dessa taxa distribuido, como premio, aos fazendeiros indigenas; tambem tinha sido suggerida uma subvenção da metropole ás colonias productoras de amendoim. Em vista, porem, do vulto extraordinario da crise colonial, o autor do actual projecto julga essas medidas insufficientes e as substitue por um direito de importação conjurado com uma subvenção da metropole. A arrecadação desta taxa supplementar deverá render ao Thesouro 143 milhões de francos no primeiro anno da sua applicação. A taxa supplementar vigorará até 1 de janeiro de 1937. A metade desta nova renda reverterá, como premio, ás colonias productoras.

Apezar do projecto em questão não ter sido ainda publicado no "Journal Officiel", não cabe duvida que será approvado pelo Parlamento e decretado brevemente."

Administração e Technica Economica

Na organização dos serviços publicos ou particulares, temos que considerar não só a parte technica, como a administrativa, que tambem é technica, que dirige todo o systema e cujo exito della depende.

Encarando a parte administrativa, propriamente dita, não podemos deixar de considerar a Contabilidade como uma das suas secções mais importantes, pelos encargos que estão a ella confiados.

O fracasso das instituições póde, em certos casos, ser resultante da imperfeição do serviço de contabilidade, ou seja do controle financeiro, assim como do retardamento na applicação dos meios monetarios.

Estudando o papel da Contabilidade no Ministerio da Agricultura nesta Secção, quando tratamos, em 2 e 3 de maio ultimo, do **"Ministerio da Agricultura na Economia Nacional"**, apoiamos com enthusiasmo a idéa da

Moscoso Castro & C. Ltd.
CASA BANCARIA
DEPOSITOS, EMPRESTIMOS E DESCONTOS A'S MELHORES TAXAS
RUA DA ALFANDEGA, 51
TEL. 4-0012 — RIO DE JANEIRO

Indicador da Industria, do Commercio e da Lavoura

ARCHITECTOS
Campos & Fernandes. — Av. S. Sá, 175 — Tel.: 2-0660.
Terra, Irmão & Cia. — Av. Mem de Sá, 19|21 — Tel.: 2-0737.
AVIÕES
Theodor Wille & Cia. — Av. Rio Branco, 79|81. — Tel.: 4-1582.
Herm. Stoltz & Cia. — Av. Rio Branco, 66|74, 4º—Tel.: 4-8121.
BALANÇAS
Filizola & Cia. — Buenos Aires, 165 — Tel.: 4-3733.
Van Berkel Limitd. — R. da Quitanda, 69 — Tel.: 4-4191.

BLOCOS DE CONCRETO
Lino & Cia. — Santo Christo, 124. — Tel.: 5-5792.
BOMBAS
Ingersoll Rand. & Co. of Brasil. — Th. Ottoni, 48. — Tel.: 4-3872.
A. R. Teixeira & Cia. — B. da Fidalga, 14 — Tel.: 3-0756.
CALDEIRAS E GUINDASTES
Demag. A. G. — R. Republica do Perú, 98-4º — Tel.: 2-0194.
CAMPAINHAS
A. R. Teixeira & Cia. — B. da Fidalga, 14 — Tel.: 3-0756.

CARVÃO
Pacheco Moreira S. A. — Av. Rio Branco, 37-2º. — Tel.: 4-4103.
Belmiro Rodrigues & Cia — Candelaria, 80-1º — Tel.: 3-1920.
CIMENTO
W. Mitchell — Av. Rio Branco, 33 — Tel.: 3-2633.
Oscar Motta & Cia. —Candelaria, 80-5º — Tel.: 3-1069.
CONCRETO ARMADO
Americana Territorial e Constructora Limitd. — Av. Rio Branco, 89|91-5º. — Tel. 3-4463.
A. D'Araujo & Cia. — S. Pedro, 333 — Tel.: 4-2195.

Cia. Brazileira de Immoveis e Construcções — Av. Rio Branco, 48 — Tel.: 4-4182.
EXPLOSIVOS
"Rupturita" Soc. Bras. de Explosivos Rupturita S. A. — Av. Rio Branco, 137-8º — Tel.: 3-2739.
Cia. Nal. Explosivos de Segurança — Av. Nilo Peçanha, 151, 3º — Tel.: 2-9465.
FERRAGENS E TINTAS
Otto Ewel — R. dos Andradas, 44 — Tel.: 3-3733
Fontes Garcia & Cia. — Av. Passos, 105 — Tel.: 4-0386.

Agostinho Ferreira & Filhos Limtd. — Rua 1º de Março, 19 — Tel.: 4-0017.
GASOLINA E OLEOS
Anglo Mexicana — Rio: — Praça 15 — Tel.: 4-1527. — S. Paulo: — R. Alvares Penteado.
Atlantic Refining Cº. — Edificio do Castello (Esplanada) 5º andar. — Tel.: 2-2030
LADRILHOS E MOSAICOS
Cia. Fornecedora de Materiaes — R. Frei Caneca, 37. — Tel.: 2-1513.
— **Frei Caneca, 137-**
Montea Cruz & Cia. 131 — Tel.: 2-9431.

MACHINAS PARA INDUSTRIA E LAVOURA
International Harvester Export. — Av. Oswaldo Cruz, 87 — Tel.: 5-0334.
MACHINAS PARA CANNA E ASSUCAR
Companhia Mechanica e Importadora de S. Paulo — Rua da Alfandega, 34 — Tel.: 4-6115
PNEUMATICOS E ACCESSORIOS PARA AUTOMOVEIS
Dunlop Pneumatic Tyre Cº. — Rua Santa Luzia, 87. — Tel.: 3-1880.
Firestone Rubber Co. Export. — Rua do Passeio, 62. — Tel.: 2-4225.

Secção Economica do
DIARIO CARIOCA
DIRECÇÃO - F. J. TEIXEIRA LEITE

Diario Economico

criação de uma Pagadoria naquelle departamento da União, cujos serviços foram prejudicados ou perdidos completamente, devido á demora de adiantamentos ou de outras medidas de ordem economica, capazes de facilitarem a plantação, a colheita ou o beneficiamento dos productos.

Transformada em realidade a idéa em questão, com a criação, a semana passada, da 3.ª Secção e Pagadoria na Contabilidade da Agricultura e nomeação, para os cargos nella criados, de funccionarios dedicados e competentes, uma falha para garantia dos serviços agricolas da União desappareceu, dependendo, entretanto, a sua maior efficiencia, da nova regulamentação da Directoria da Contabilidade, confiada á competente direcção do senhor Solano da Cunha, sempre desejoso em produzir com justiça e lealdade.

Quem administrou ou vive na administração publica, principalmente na Agricultura, póde avaliar das vantagens da Pagadoria e da 3.ª Secção nos moldes que foram criadas e do golpe de morte que deram á chimica administrativa, tão empregada e, muitas vezes, em beneficio exclusivo do serviço publico.

A chimica administrativa consistia no director adquirir um artigo, por exemplo, um sellim, e passar recibo de um existente na concurrencia publica realizada pela repartição, alfafa.

Era quasi que impossivel prever todos os artigos necessarios ao serviço e os directores, de um modo geral, até alguns ministros, serviram-se deste meio para evitarem mortes de animaes, perdas de culturas, etc.

Apezar de não haver deshonestidade nesta troca, só lucrativa para o serviço publico, é condemnada pelo Codigo de Contabilidade Publica e serviu, em certas occasiões, como uma arma infame contra companheiros honestos, technicos ou administradores de valor, victimas dos seus protegidos, os quaes se achavam ligados pelos traços mais intimos de amizade, tida pelas victimas como verdadeiras..

Qualquer medida na administração que facilite a efficiencia dos serviços e salvaguarde os honestos contra os ambiciosos ou ignorantes só merece applausos.

Achamos que os resultados seriam maiores ou mais garantidos estariam os serviços agricolas contra os males da morosidade regular dos pagamentos ou das medidas urgentes dependentes do auxilio monetario, se existisse no M. da Agricultura uma unica Directoria de Contabilidade, que passaria, novamente, á Directoria Geral de Contabilidade.

Com as criações citadas anteriormente, não se justifica a permanencia de uma directoria de contabilidade em cada Directoria Geral, cujo director geral póde autorizar pagamentos, que ficam dependendo da Directoria de Contabilidade, ou seja da 3.ª Secção e Pagadoria.

Não é preciso augmentar o numero de desesperados ou de injustiças, collocando os actuaes funccionarios das "pequenas directorias de contabilidade" em disponibilidade ou demittindo-os; para se obter um serviço definitivo e capaz de satisfazer todas as exigencias e justas dos serviços technicos, basta congregal-os e distribuil-os nas secções competentes, que sentem a falta de um maior numero de funccionarios experimentados.

Dar maior amplidão aos serviços de Expediente e Contabilidade, dentro dos principios technicos da administração, é beneficiar as repartições da Agricultura, em qualquer aspecto, "propriamente technico da orientação actual", que seja encarado

JOAQUIM BERTINO

Do Conselho Director do Club de Engenharia.

INFORMAÇÕES FINANCEIRAS E COMMERCIAES

A SITUAÇÃO DA PRAÇA

A cotação da libra continuava em ascenção, ao contrario do dollar que proseguia em declinio.

Degladiam-se assim essas duas moedas mundiaes, trazendo em sobresalto as demais que gyram em torno das mesmas, ora com gaudio para umas, ora para outras.

As desvantagens, porém, eram sempre maiores, de fórma que vamos sendo espremidos entre duas poderosas forças, sem que possamos dellas nos desvencilhar.

Estamos com o cambio, em vista dessa circumstancia, em condições pouco accessiveis ou em declinio, desvalorisando-se aos poucos a nossa moeda, cujo escoamento vae se fazendo sentir de maneira menos auspiciosa.

CAMBIO

Abriu o mercado de cambio, hontem, calmo e com as taxas um pouco mais accessiveis. O Banco do Brasil passou a sacar a 4 d. e a comprar a .... 4 7|128 d., condições em que deixamos o mercado na primeira phase. Reabriu o mercado de cambio, inalterado e assim fechou.

AFFIXOU AQUELLE BANCO A SEGUINTE TABELLA OFFICIAL

Praças	A' 90 d|v Abert.	Reabert.
Londres	4 4	—
Libra	59$000	—
A' vista		
Londres	3 31|32	—
Libra	60$472	—
Peseta	1$565	—
N. York	12$620	—
Suissa	3$335	—
Belgica	2$615	—
Allemanha	4$475	—
Portugal	$565	—
Italia	$990	—
Paris	$735	—
Montevidéo	7$000	—
B. Aires	4$300	—
Cabogrammas:		
Londres	3 245|256	—
Libra	60$651	—

COMPRAVA COBERTURAS NAS SEGUINTES TAXAS:

Praças	A 90 d|v.	
Londres	4 7|128	—
Libra	59$170	—
N. York	12$260	—
Italia	$935	—
Allemanha	4$200	—
Paris	$960	—
Praças	**A' vista**	
Londres	4 7|256	—
Libra	59$570	—
N. York	12$360	—
Paris	$695	—
Italia	$945	—
Allemanha	4$260	—
Praças	**Cabog.**	
Londres	4 1|64	—
Libra	59$770	—
N. York	12$410	—

OS VALES OURO

O Banco do Brasil, emittiu, os cheques-ouro, hoje, para a Alfandega a razão de 7$138, papel por 1$000 ouro e cotou o dollar cheque a 12$620.

CAMARA SYNDICAL

"Curso official de cambio e moeda metallica":

	A' 90 d|v.
Londres	4 d
Libra	60$000,000
A' vista	
Londres	3 31|32
Libra	60$472,440
Italia	$990
Suissa	3$035
Hollanda	7$553
Paris	$735
Japão	3$945
Allemanha	4$175
Hespanha	1$565
Belgica, ouro	2$615
Belgica, papel	—
B. Aires	4$300
Montevidéo	7$000
Nova York	12$020
Canadá	—
Portugal	$567
Extremas:	
Bancario	4 d
MOEDAS	
Peso argentino	4$350
Lira, papel	1$070
Escudo, papel	$670
Marco, papel	4$700

CAMBIO NO EXTERIOR

Abertura de Londres — Sobre Nova York, 4.79; Allemanha, 13.86; Paris, 84.78; Hollanda, 8.22; Italia, 62.56; Suissa, 17.10; Hespanha, 39.93; e Belgica, 23.79 centimos por libra.

— Intermediaria de Londres — Sobre Nova, 4,74.50; Allemanha, 13.90; Paris, 84.87; Hollanda, 8.23; Italia, 62.62; Suissa, 17.13; Hespanha, 39.75; e Belgica, 23.80 centimos por libra.

— Intermediaria de Londres — Sobre N. York, 4.74; Allemanha, 13.90; Paris, 84.87; Suissa, 17.13; Hollanda, 8.23; Hespanha, 39.75; Italia, 62.62 e Belgica, 23.83 centimos por libra.

— Abertura de Nova York — Sobre Londres, 4.72; Allemanha, 34.00; Paris, 5.58; Hollanda, 57.56; Suissa, 27.56; Hespanha, 11.94; Italia, 7.57 e Belgica, 19.90 dollares por libra.

— Intermediaria de Nova York — Sobre Londres, 4.71.50; Allemanha, 34.00; Paris 5.60; Hollanda, 57.50; Suissa, 27.72; Hespanha, 11.95; Italia, 7.60 e Belgica, 19.97 dollares por libra.

Bolsa de Titulos

Funccionou o mercado de Titulos, hontem, bastante activo e com operações de algum vulto sobre as apolices da União e Estados. Esses valores ficaram accessiveis e em calma. As acções do Banco do Brasil e dos outros em evidencia não despertaram maior interesse, o mesmo succedendo com as acções de bancos e companhias, como se vê em seguida.

ULTIMOS LANCES

Apolices geraes:

Uniformizadas, 880$ e 876$; Emp., 1903, port., 880$; Diversas Emissões, nominativas, 880$; Diversas Emissões, ao portador, 873$ e 871$; Obrigações Ferroviarias, 1:017$; Obrigações do Thesouro, 1921, 1:010$000; idem 1930, 992$000.

Estaduaes:

Rio, 10, 4 °|°, 104$ e 103$; Minas 1:000$, 5 °|°, port., 726$; idem, 5 °|°, nom., 710$; idem, 7 °|°, port., 878$ e 875$; Obrigações Minas, 1:000$, 9 °|°, 1:025$ e 1:024$000.

Municipaes:

Emp. 1906, port., 163$ e 162$; Emp. 1914, port., 158$; Emp. 1917, 157$; Emp. 1920, port., 156$; Emp. 1931, port., 171$ e 170$; Dec. 1.535, port., 179$ e 175$; Dec. 2.097, port., 177$ e 175$; Dec. 1933, port., 192$, Dec. 2.304, port., 174$ e 173$500; Dec. 2.339, port., 178$ e 175$; Dec 1.999, port., 180$; Dec. 1.948, port., 177$ e 175$; Petropolis, 190$; Porto Alegre, 8 °|°, 443$ e 350$; Alegrete, 1:000$000.

Bancos:

Portuguez, port., 79$ e 75$; Funccionarios, 48$500.

Letras:

Credito Real Minas Geraes, 180$000.

Seguros:

Previdente 2:300$ e 2:700$; União dos Proprietarios, 250$; União dos Varejistas, 1:500$ e 1:300$000.

C. de E. de Ferro:

Minas de São Jeronymo, 120$; Jardim Botanico, 150$000.

Tecidos:

Petropolitana, 90$; Nova America, 178$ e 150$; America Fabril, 175$; Progresso Industrial 93$ e 90$; Confiança Industrial, 20$; Manofactora, 0$; Tecidos Corcovado, 50 e 40$000

Companhias diversas:

Docas de Santos, 230$ e 220$; idem, nom., 230$ e 220$; Docas da Bahia, 30$000.

Debentures:

Docas de Santos, 191$ e 190$; Tec. Progresso, 156$; Bellas Artes, 215$ e 206$; Confiança Industrial, 120$ e 102$000.

VENDAS EFFECTUADAS HONTEM

Apolices geraes:

Unif. 200$, 1 — 160$; Unif. 1:000$, 5, 6, 9, 13 — 876$; Div. Emissoes, nom., 10 — 877$; Div. Emissões, nom., 6 — 878$; Div. Emissões, nom., 1 — 880$; Div. Emissões, port., 2 — 870$; Div. Emissões, port., 1, 10, 12, 20 — 872$; Div. Emissões, port., 114 — 873$; Emp. 1903, port., 10, 10 — 885$; Obrigs Thesouro (1930), 20, 50, 50 — 990$000.

Municipaes:

Emp. 1904, nom., (£ 20), 1 — 440$; Emp. 1906, port, 15 — 162$; Emp. 1914, port., 10, 50 — 160$; Emp. 1920, port., 50, 50, 68 — 156$; Emp. 1930, port., 454 — 167$; Emp. 1931, port., 100 — 170$; Emp. 1931, port., 100, 127 — 170$500; Emp. 1931, port., 50, 50, 50, 90 — 171$; Emp. 1931, port., 5, 5, 5, 200 — 173$; Emp. 1931, port., c|juros, 3 — 175$; Dec. 3.264, port., 7 °|°, 100 — 173$500; Dec. 3.264, port, 7 °|°, 50, 100, 100 — 174$; Dec. 2.339, port., 7 °|°, 50 — 176$; Dec. 1.948, port., 7 °|°, 100 — 176$500.

Estaduaes:

Rio. 100$, 4 °|°, 50 — 102$; Rio, 100$, 4 °|°, 3 — 103$, Minas 1:000$, 5 °|°, nom., (antigas), 10 — 720$; Minas, 1:000$, 5 °|°, nom., (antigas), 16, 20 — 710$; Minas, 1:000$, 7 °|°, port., (Dec. 9.716), 25, 50, 30, 50, 100 — 875$; Minas, 1:000$, 7 °|°, port., (Dec 9.716), 50, 100 — 878$; Obrigs Minas, 200$, 9 °|°, 2 — 203$; Obrigs. Minas, 500$, 9 °|°, 7, 8 — 508$; Obrigs. Minas, 1:000$, 9 °|°, 54 — 1:020$; Obrigs. Minas, 1:000$, 9 °|°, 20 — 1:024$; Obrigs Minas, 1:000$, 9 °|°, 5, 10, 10, 12, 20, 36 — 1:025$000.

Companhias:

Docas de Santos, port., 5, 10 — 223$000.

Debentures:

Docas de Santos, 20 — 190$; Manufactora 103 — 190$; Manufactora, 50 — 192$000

NOVOS TITULOS NA BOLSA

A Camara Syndical dos Corretores de Fundos Publicos da Capital Federal, em sessão de hoje, em cumprimento ao aviso n. 119, de 7 do corrente, do sr. ministro da Fazenda, admittiu á negociação e respectiva cotação official na Bolsa, as apolices ao portador, da Prefeitura Municipal de Gravatá (Estado do Rio Grande do Sul) em numero de 2.750, de ns. 1 a 2.750, do valor nominal de 1:000$000 cada uma, juros de 8 °|° ao anno, pagos por semestres vencidos nos mezes de fevereiro e agosto de cada anno, resgataveis em 15 annos e emittidas de accordo com o decreto municipal numero 845, de 18 de janeiro de 1933 e garantidas pelo governo estadual, nos termos do decreto n. 5.242, de 13 do mesmo mez e anno, sendo que o seu producto destinar-se-á, exclusivamente a construcção de uma rodovia em cimento armado e respectivas obras complementares de pavimentação lateral, com pedras irregulares, num trecho de 13 kilometr-os, a partir da ponte da Cachoeirinha, margem direita do rio Gravatá e a terminar na villa deste nome.

A Camara Syndical dos Corretores de Fundos Publicos da Capital Federal, em sessão de hoje e em cumprimento ao aviso do sr. ministro da Fazenda, sob n. 120, de 7 do corrente, admittiu á negociação e respectiva cotação official na Bolsa, as apolices ao portador, da Prefeitura Municipal de S. Leopoldo (Estado do Rio Grande do Sul), em numero de 5.600, de numeros 1 a 5.600, do valor nominal de 1:000$000 cada uma, juros de 8 °|° ao anno, pagos por semestres vencidos nos mezes de fevereiro e agosto de cada anno, resgataveis em 15 annos e emittidas de accordo com o decreto municipal n. 1, de 1° de janeiro de 1933 e garantidas pelo governo estadual nos termos do decreto n. 5.241 de 13 do mesmo mez e anno, sendo que o seu producto destinar-se-á, exclusivamente, á construcção de uma rodovia em cimento armado e respectivas obras complementares de pavimentação lateral, com pedras irregulares, num trecho de 27 km. 300, partindo da ponte sobre o rio Gravatahy deste nome e a terminar na do rio Sinos, margem esquerda, no municipio de S. Leopoldo.

CAFE'

Abriu e funccionou o mercado de café disponivel, hontem, mais animado e com os preços impulsionados pelos vendedores. O movimento de negocios realizados foram regulares e o typo 7 foi cotado ao preço de 9$300 por 10 kilos. Foram negociadas, na abertura 7.207 saccas e á tarde mais 2.696, no total de 10.903 contra 10.642 de vespera. O mercado fechou com os vendedores firmes.

COTAÇÕES
Por 10 kilos

Typo 3	10$500
Typo 4	10$000
Typo 5	9$900
Typo 6	9$600
Typo 7	9$300
Typo 8	8$700
Pauta (10 a 16)	$920
Imposto ouro (Minas)	3$000
E. do Rio	5$000

MOVIMENTO ESTATISTICO

Leopoldina:	
Minas	1.966
E. do Rio	784
Total	2.750
Maritima:	
Minas	161
S. Paulo	3.052
E. do Rio	60
Total	3.273
Regulador Flum. "Rio"	4.055
Reguladores de Minas	1.568
Total	11.646
Idem, anno passado	9.483
Desde o dia 1°	71.122
Média	7.112
Idem, anno passado	89.984

EMBARQUES

	Saccas
Cabotagem	240
Total	240
Idem, anno passado	6.438
Desde o dia 1°	75.705
Idem, anno passado	44.210
Stock	393.719
Menos consumo local dos dias 9/10	1.000
Total	392.719
Café retirado do mercado pelo Departamento N. do Café, em 10/7/33	1.207
Total	391.512
Café entregue como bonificação, 10 %	174
Total	391.686
Café devolvido	420
Existencia	392.106
Idem, anno passado	394.055

MERCADO DE SANTOS

Entradas	81.006
Desde o dia 1°	463.303
Média	46.330
Idem, anno passado	131.413
Embarques	1.599
Existencia para embarques	1.813.177
Saidas	—
Desde o dia 1°	137.140
Idem, anno passado	69.600
Existencia	1.812.625
Idem, anno passado	1.274.324
Preço, typo 4	12$800
Mercado: calmo.	
Vendas (a termo)	—

MERCADO DE VICTORIA

Entradas	1.014
Saidas	4.469
Stock	53.006

ASSUCAR

Funccionou, ainda hontem, esse mercado em condições sustentadas e com os vendedores ainda exigentes. Os negocios realizados foram pequenos e fechou o mercado estacionario.

MOVIMENTO ESTATISTICO

Entradas	4.917
Saidas	10.021
Stock	69.138

COTAÇÕES POR 60 KILOS

B. crystal	50$000 a 51$000
Demerara	44$000 a 45$000
Mascavo	Nominal

ALGODÃO

Abriu e regulou, hontem, o mercado algodoeiro em situação calma e inalterada. O movimento de procura foi diminuto e o mercado fechou sem alteração apreciavel.

MOVIMENTO ESTATISTICO

Entradas	—
Saidas	209
Stock	15.036

COTAÇÕES POR 10 KILOS

Fibra longa — Typo Seridó	
N. 3	43$000 a 44$000
N. 4	42$000 a 43$000
Fibra média — Sertões	
N. 3	41$000 a 42$000
N. 5	38$000 a 39$000
Fibra média — Ceará	
N. 3	Nominal
N. 5	38$000 a 39$000
Fibra curta — Paulista	
N. 3	37$000 a 38$000
N. 5	35$000 a 36$000
Fibra curta — Mattas	
N. 3	36$000 a 37$000
N. 5	34$000 a 35$000

Centro Commercial de Cereaes

COTAÇÕES SEMANAES

Artigos	Preços
ARROZ	60 ks.
Amarellão	68$000
Ag. Esp. (brilhado)	70$000
Idem, sup. (brilhado)	60$000
Idem Especial	64$000
Idem Superior	58$000
Idem Bom	55$000
Idem, Regular	48$000
Japonez especial	46$000
Idem, 1ª	44$000
Idem de 2ª	42$000
Idem regular	40$000
Sanga	23$000
ALFAFA	Kilo
Nac. ou estrang.	$480
AMENDOIM	25 ks.
Em casca	12$000
ALHOS	Cento
Nacionaes	3$500
Estrangeiros	5$500
ALPISTE	Kilo
Nacional	1$150
Estrangeiro	—
ARARUTA	Kilo
Araruta	1$400
BACALHAU	58 kilos
Especial	175$000
Superior	145$000
Escamudo	110$000
BANHA	Caixa
De P. Alegre	122$000
Laguna	109$000
Itajahy	118$000
BATATAS	Kilo
Do interior	$300
Do Sul	$550
Estrangeira	—
CEBOLAS	Caixa
Nacionaes	57$000
Estrangeira	—
ERVILHAS	Kilo
Ervilha	3$000
FARINHA de mandioca	50 ks.
Fina, P. Alegre	20$000
Idem, Especial	23$000
Entre-Fina	14$500
Grossa	11$000
FUBA'	20 ks.
Mimoso	11$000
Extra fino (50 ks.)	20$000
FEIJÃO	60 ks.
Preto especial	26$000
Idem, bom	—
Branco meudo e graudo	62$000
Manteiga, novo	38$000
Mulatinho, novo	33$000
Amendoim	—
Fradinho nacional	53$000
Idem estrangeiro	43$000
GRÃO DE BICO	Kilo
Grão de Bico	2$700
LENTILHAS	60 ks.
Lentilhas	82$000
LINGUAS	Uma
Defumada	2$100
LOMBO	Kilo
De porco salgado (Mineiro)	2$350
Idem (do Sul)	2$000
HERVA	Kilo
Mate	$700
MANTEIGA	Kilo
Do interior	6$400
Do sul	—
MILHO	60 ks.
Cattete, vermelho	16$500
Idem, Amarello	14$500
Idem, Mesclado	13$500
Cunha ou Dente de Cavallo	—
POLVILHO	Kilo
Do Norte	—
Do Sul	$700
TAPIOCA	Kilo
Tapioca	$900
TOUCINHO	Kilo
Mineiro	1$700
Paulista	2$000
Fumeiro	2$500
XARQUE	Kilo
Mantas puras nacional	2$200
Patos e mantas, Rio da Prata	1$900
Idem, nacional	1$300

Carnes verdes

No entreposto de São Diogo, vigoraram, hontem, as tabellas seguintes:

Rezes de 900 a	1$100
Vitella de 1$300 a	1$400
Suinos de	2$000
Carneiros de	2$400

Movimento de vapores

ESPERADOS

Nacionaes e estrangeiros

DOS ESTADOS UNIDOS	
N. York e esc. "N. Prince"	14
N. York e esc. "S. Prince"	28
DA EUROPA	
Hamburgo e esc. "Vigo"	14
Havre, e esc. "Lipari"	15
Londres e esc. "Andalucia Star"	17
Genova e esc. "Duilio"	18
Hamburgo e esc. "Cap. Arcona"	18
Hamburgo e esc. "Cuyabá"	20
Bremen e esc. "Madrid"	22
Hamburgo e esc. "Rio de Janeiro"	22
Marselha e esc. "Alsina"	23
Amsterdam e esc. "Flandria"	24
Londres e esc. "High Brigade"	24
Hamburgo e esc. "Monte Olivia"	25
Trieste e esc. "Neptunia"	27
DO RIO DA PRATA ETC.	
R. da Prata, "Eastern Prince"	13
R. da Prata "Londonier"	14
R. da Prata "Gen. S. Martin"	15
R. da Prata "Kerguelen"	15
R. da Prata, "Alcantara"	16
R. da Prata, "Alphacca"	17
R. da Prata, "K. Margareta"	18
R. da Prata "High Chieftain"	18
R. da Prata, "Orania"	18
R. da Prata "Southern Cross"	20
R. da Prata, "Florida"	20
R. da Prata, "Belvedere"	21
R. da Prata "Equator"	22
R. da Prata, "Sierra Nevada"	25
R. da Prata, "Deseado"	25
Rio da Prata, "P. Maria"	26
R. da Prata, "Northern Prince"	27
R. da Prata, "Duilio"	29
R. da Prata, "Lipari"	31
R. da Prata, "J. Charlotte"	31
R. da Prata, "Aldabi"	31
POR CABOTAGEM	
P. do Sul, "Anna"	12
Victoria e esc. "S. Azul"	12
P. do Norte, "Santo"	13
Cabedello e esc. "Campinas"	17
P. do Sul, "S. Grande"	22

VAPORES A SAIR

Nacionaes e estrangeiros

N. York, e esc. "E. Prince"	13
N. York e esc. "S. Cross"	20
N. York e esc. "N. Prince"	27
PARA A EUROPA	
Antuerpia e esc. "Londonier"	14
Amsterdam e esc. "Gaasterland"	14
Hamburgo e esc. "Gen. S. Martin"	15
Hamburgo e esc. "R. Barbosa"	15
Havre e esc. "Kerguelen"	15
Southampton e esc. "Alcantara"	16
Rotterdam e esc. "Alphacca"	17
Finlandia e esc. "K. Margarita"	17
Londres e esc. "High Chieftain"	18
Amsterdam e esc. "Orania"	18
Amsterdam e esc. "Watterland"	18
Marselha e esc. "Florida"	20
Trieste e esc. "Belvedere"	21
Finlandia e esc. "Eguator"	22
Amsterdam e esc. "Helga"	22
Bremen e esc. "S. Nevada"	25
Liverpool e esc. "Deseado"	25
Genova e esc. "P. Maria"	26
Genova e esc. "Duilio"	29
Hamburgo e esc. "Almirante Alexandrino"	30
Havre e esc. "Lipari"	31
PARA O RIO DA PRATA, ETC.	
R. da Prata, "Northern Prince"	14
R. da Prata, "Vigo"	14
R. da Prata, "Lipari"	15
R. da Prata, "Santos"	16
R. da Prata, "Andalucia Star"	17
Japão (Via Panamá) "La Plata Maru"	17
R. da Prata "Duilio"	18
R. da Prata "Cap. Arcona"	18
R. da Prata, "Madrid"	22
R. da Prata, "Alsina"	23
R. da Prata, "High Brigade"	24
R. da Prata, "Flandria"	24
R. da Prata, "Monte Olivia"	25
R. da Prata, "Neptunia"	27
R. da Prata, "Princ. Giovanna"	27
POR CABOTAGEM	
P. do Sul, "Araraquara" (15 horas)	12
Belém e esc. "Comte. Alcidio" (10 hs.)	12
Aracaju' e esc. "Arary"	13
Aracaju' e esc. "Itassucê" (10 horas)	13
Belém e esc. "Poconé"	14
Antonina e esc. "Tutoya"	15
P. do Sul, "Itatinga" (12 horas)	16
Laguna e esc. "Anna" (8 horas)	16
Cabedello e esc. "Aratimbó"	20
P. do Sul, "Itaguassu"	22
P. do Sul, "Itagussu"	24
Iguape, e esc. "Piraby"	26
P. do Sul, "S. Grande"	28

Serviço Aereo

Aviões da	Ch.	Sah.
Panair, B. Aires	12	13
Aeropostale, B. Aires	14	14
Condor, P. Alegre	—	14
Panair, E. Unidos	14	15
Aeropostale, Europa	15	15

MALAS POSTAES

O Departamento dos Correios e Telegraphos expedirá malas pelos seguintes paquetes:

DIA 12

"Itahité", para Victoria, Bahia, Recife, Natal, Ceará, Maranhão e Pará, recebendo impressos até ás 10 horas; objectos para registrar até ás 9 horas; cartas para o interior da Republica, idem, idem, com porte duplo até ás 11 horas.

"Itassucê", para Victoria, Ilhéos, Bahia e Aracaju', recebendo impressos até ás 6 horas; objectos para registrar até ás 18 horas do dia 11; cartas para o interior da Republica, idem, idem, com porte duplo até ás 7 horas.

"Commandante Alcidio", para Santos, Paranaguá, Florianopolis, Rio Grande, Pelotas e Porto Alegre; recebendo impressos até ás 6 horas; objectos para registrar até ás 18 horas do dia 11; cartas para o interior da Republica, idem, idem, com porte duplo até ás 7 horas.

"Araraquara", para Santos, Rio Grande, Pelotas e Porto Alegre, recebendo impressos até ás 14 horas; objectos para registrar até ás 13 horas; cartas para o interior da Republica, idem, idem, com porte duplo até ás 15 horas.

Dia 13:

"Itaquera", para: Victoria, Bahia, Maceió, Recife e Cabedello; recebendo impressos até ás 6 horas; objectos para registrar até ás 18 horas do dia 12; cartas para o interior da interior da Republica, idem, idem, com porte duplo até ás 7 horas.

"Ararangúá", para: Victoria, Bahia, Maceió, Recife e Cabedello; recebendo impressos até ás 12 horas; objectos para registrar até ás 11 horas; cartas para o interior da Republica, idem, idem, com porte duplo até ás 13 horas.

"Eastern Prince", para: Trindade e Nova York, recebendo impressos até ás 8 horas; objectos para registrar até ás 18 horas do dia 12; cartas para o exterior da Republica até ás 9 horas.

"Itapé", para: Santos, Rio Grande e Porto Alegre; recebendo impressos até ás 10 horas; objectos para registrar até ás 9 horas; cartas para o interior da Republica, idem idem, com porte duplo, até ás 11 horas.

MARITIMAS

NO LLOYD BRASILEIRO

Pelo paquete "Almirante Alexandrino", chegou o commandante Ricardino Prado, que acaba de desempenhar importante commissão na Europa. Ao que sabemos aquelle official da nossa marinha mercante, irá tambem, em commissão, a America do Norte.

—— A bordo do "Uçá", que deverá aportar hoje, á Guanabara, procedente dos portos do norte, falleceu em viagem o commissario Seraphim Gomes Corrêa, tendo o navio arribado em Victoria, onde foi sepultado o corpo do malogrado official.

—— Para chefe da secção de fiscalização, foi designado o sr. Gastão de Almeida.

—— Para auxiliar do inspector de Camara, na vaga do commissario Roque Ripoll, foi designado um funccionario que ha 8 annos está affastado da Companhia percebendo o ordenado de 650$000 mensaes.

—— O paquete "Almirante Alexandrino", que faz a linha Hamburgo e escalas, desta feita não irá a Santos fazendo a baldeação da carga daquelle porto aqui. Esse navio tem a sua partida para o proximo dia 30.

—— Para o navio "Uçá", estão mais cotados para exercerem as funcções de commissario os srs. Gregorio Manoel Fernandes e João Moraes.

INSTITUTO DE PREVIDENCIA DOS MARITIMOS

No gabinete do ministro do Trabalho, realizou-se hontem, a posse do capitão Napoleão Alencastro Guimarães, no cargo para que acaba de ser designado de presidente do Instituto de Previdencia dos Maritimos.

Ao acto estveram presentes, grande numero de pessoas, entre ellas, o representante do almirante Adalberto Nunes, commandante Firmino dos Santos e numerosos representantes dos maritimos.

Assignado o termo de posse, o sr. Salgado Filho, dirigiu algumas palavras ao capitão Alencastro, manifestando a confiança com que se espera a sua actuação á frente do importante cargo que lhe vem de ser confiado pelo Governo Provisorio. O capitão Alencastro respondeu agradecendo e declarando que no exercicio de suas funcções saberá cumprir os seus deveres.

CHEGA HOJE, O "ARARAQUARA"

De regresso dos portos do norte, fundeará hoje, na Guanabara, ás 8 horas, o paquete "Araraquara", que logo após, ser desembaraçado pelas autoridades portuarias atracará junto ao armazem 11 do Cáes do Porto.

Napoleão de Alencastro Guimarães — Depositario Judicial
RUA CANDELARIA, 80 — TELEPHONE: 3-3268.

LINHA RAPIDA DE PASSAGEIROS

NORTE — **Araranguá**
Sairá amanhã, 12 do corrente, ás 16 horas, para:
VICTORIA, 6ª-feira
BAHIA, domingo
MACEIO', 2ª-feira
RECIFE, 3ª-feira
CABEDELLO, 4ª-feira
Proxima saida: Aratimbó, em 20 do corrente.

SUL — **Araraquara**
Sairá hoje, 12 do corrente, ás 22 horas, para:
SANTOS, 5ª-feira
R. GRANDE, sabbado
PELOTAS, sabbado
P. ALEGRE, domingo
Proxima saida: Campinas, em 19 do corrente. (Não recebe passageiros).

PASSAGENS: — S. A. Martinelli — Av. Rio Branco, 108 — Tel. 2-9000. — Exprinter — Av. Rio Branco n. 57. Tel.: 4-2785 — S. A. V. L. — Av. Rio Branco, 21 Tel. 3-0476-7.

CARGUEIROS

NORTE — **Cte. Castilho**
Sairá amanhã, para:
VICTORIA, BAHIA, MACEIO' RECIFE E CABEDELLO.

ITACAVA
Sairá em 22 do corrente, para:
VICTORIA, ILHE'US, BAHIA E ARACAJU'

SUL — **Victoria**
Sairá em 17 do corrente, para:
SANTOS, PARANAGUA', RIO GRANDE E PORTO ALEGRE.

PORTUGAL
Sairá em 31 do corrente, para:
SANTOS, RIO GRANDE E PORTO ALEGRE.

PRAÇA E FRETES: — Affonso Silva — Tel.: 4-1890 — Rua dos Mercadores n. 12 — Embarques no armazem 11.

No Fluminense F. Club Corre Um Abaixo Assignado Para Fazer Com Que Prego Ingresse no Quadro de Profissionaes

Humaytá A. Club

Um associado do progressista gremio da rua Lavradio, pede-nos a publicação do appello que segue:

"Estando na vespera das eleições da directoria do nosso querido Humaytá, espelho da disciplina, onde apparece a figura do nosso collega Nabor Daniel Diniz, actual presidente, venho por intermedio deste jornal, convidar todos os socios a comparecerem as eleições, afim de organizarmos uma "Chapa Unica", para eleger os candidatos á nova direcção do nosso estimado gremio.

Vejo falar que alguns socios do E. São Paulo, já se empenham neste sentido, tambem um dos nossos companheiros de club, o sr. sargento Propercio, está congregando elementos para suffragar nas proximas eleições.

Estou certo que qualquer das chapas são feitas exclusivamente para, com intuito de progresso do nosso club, no entretanto não deixo de lembrar que nessa chapa (não sei se figura) deve figurar o nosso actual presidente, elemento dotado de bondoso coração, e muito querido entre os socios e associados do Humaytá, este senhor deve continuar na direcção dos trabalhos, embora justiça seja feita, um dos incansaveis trabalhadores, é o actual thesoureiro, que não me lembro seu nome, porém, é conhecido como cabo "Garrafa", não venho deste modo melindrar os demais, pois têm pouco tempo na directoria, os verdadeiramente eleitos por qualquer motivo renunciaram o cargo, outros elementos tambem incansaveis são, o cabo Mariano, Baptista, Batata, Armando e os sargentos Propercio, Falúa, e outros que me fogem á memoria, devemos comparecer a reunião, e elegermos a chapa abaixo, que julgo em condições de collocar o Humaytá no logar de destaque que elle merece.

Como deve ser a nova directoria; presidente, Nabor Daniel Diniz; vice-presidente, cabo Mariano; 1º secretario, sargento Falúa; 2º secretario, Armando Felix; 1º thesoureiro, cabo Garrafa; 2º thesoureiro, sargento Baptista; procurador, Emilio de Almeida; e director de sports, Camillo Leite".

A equipe da Policia Militar estreou vencendo

A equipe de football da Policia Militar, ora sob a direcção do tenente do 5º batalhão, Azevedo Machado, alcançou, domingo ultimo, dia de sua apresentação em publico, officialmente uma grande e significativa victoria derrotando pelo score de 3 x 1, a forte eleven de amadores do Madureira A. Club, que era considerado o favorito da preliminar do jogo de amadores do Vasco com esse club.

Apesar de muito cavada e de haver decorrido sob intenso enthusiasmo e vibração, nada de anormal occorreu que pudesse perturbar a ordem e a disciplina dos 22 disputantes, que se portaram em campo como verdadeiros sportmen.

Ambos os teams jogaram bom football tendo o da Policia Militar apresentado melhor conjunto, muito bem treinado e homogeneo. O team vencedor era o seguinte:

Jayme; Salgueiro e Julio; Claudionor, Delio e Celestino; Silva (depois Lourival), Sodré, Walter, Roque e Duarte.

Está de parabens o tenente Machado, treinador da equipe.

O Independentes do Poveiro venceu o Amazonas

Como fôra annunciado realizou-se a prova de honra entre o Independentes do Poveiro F. C. e o S. C. Amazonas, da Ilha do Governador, tendo saido vencedor a possante esquadra do Independentes pelo elevado score de 4 x 0.

Serviu como juiz da partida o player Pirliquito, pertencente ao São José F. C. (do Rio), tendo conseguido agradar a torcida local.

Na equipe do Independentes todos actuaram bem, notadamente o keeper Armando Iglesias qu fez defesas emocionantes, empregando os maiores esforços afim de não ver o seu arco vasado o que conseguiu graças a sua agilidade.

O team vencedor era o seguinte:

Armando; Bolinha e Sá; Waldemiro, Soares e Quimquim; Tuneca, Russo, Nelson, Gavina e Alecio.

No 2º tempo entraram José e 190.

Fizeram os goals: Gavina, Nelson, Tuneca e Russo.

S. C. 1.º de Maio

A directoria desse conceituado gremio desportivo do bairro de S. Christovão, offerecerá no dia 15, aos seus associados e exmas. familias, uma soirée-dansante das 22 ás 4 horas, tocará uma excellente jazz-band e o trajo será o de passeio.

O ingresso dos srs. associados far-se-á mediante a carteira de identidade do club com o respectivo recibo do mez corrente.

BOX

ABATE ESTREARA', HOJE, EM NOSSA CAPITAL, LUTANDO COM RODRIGUES

Carlos Abate

A noitada pugilistica de hoje, no Circo Oceano, será, por certo, das mais brilhantes.

Em um só programma jamais se reuniram pugilistas do quilate dos que logo mais se apresentarão aos afficionados cariocas. O exito, portanto, do espectaculo está, de antemão assegurado, attendendo-se a que o publico sempre se interessa pelos programmas bem organizados.

ABATE ESTRÊARA' ENFRENTANDO RODRIGUES

A luta final da reunião de hoje, assignala dois factos interessantes: o reapparecimento de Antonio Rodrigues e a estréa de dois valorosos pugilistas uruguayos.

Um delles, Carlos Abate, enfrentará o peso-médio lusitano, com enormes possibilidades de exito. Elle tem um soco fortissimo e a maioria das suas lutas terminou pelo knock-out.

Embora technico, Abate gosta da chamada "luta aberta", atacando sempre e com rudeza aquelle que ousar enfrental-o.

Rodrigues tambem gosta desse estylo de jogo, sendo de esperar, portanto, um choque violentissimo que empolgará aos milhares de assistentes que comparecerão ao local onde ella vae se ferir.

E se Abate espera fazer com Rodrigues o que tem feito com os "azes" do box continental, derrubando-os, o pupillo de Caverzasio, cujas condições de preparo são excellentes, tem como certo o triumpho sobre seu temivel adversario, reaffirmando, assim, seus creditos de pelejador de raça, em cujas veias corre o mesmo sangue vigoroso de José Santa.

Será difficil, portanto, uma previsão sobre o resultado da luta, sendo certo, todavia, que ella assumirá proporções gigantescas, pelo ardor e coragem que empregarão os contendores.

VIRGOLINO SUPPORTARA' O SOCO DE QUINONES

Humberto Quinones, outro estréante da reunião de logo mais, é tido no Uruguay como o boxeur de soco mais possante.

Tanto de direita como de esquerda, elle tem uma pancada devastadora. Dentro do "ring" elle é um verdadeiro destruidor de homens, offerecendo seus combates as maiores e mais vibrantes emoções. Pelejador por excellencia, seus objectivo, quando combate é aniquilar o contendor o mais depressa possivel, para o que emprega os conhecimentos que o tirocinio de sua longa carreira lhe proporcionou. Quinones está convencido de que estréará no Rio, vencendo por knock-out.

Resta saber se Virgolino, o homem que José Gonzalez considerava o melhor boxeur brasileiro, o consinta. O "Lampeão" tambem conhece os segredos do "ring", bastando dizer que nunca soffreu um knock-out, embora haja combatido com os melhores lutadores que têm vindo ao Rio.

O meio-pesado uruguayo poderá vencer, mas Virgolino venderá bem caro a derrota, não lhe faltando valor e qualidades para isso.

GAMBI EM "REVANCHE" COM LOFFREDO

A primeira luta de profissionaes vale por uma final. Attilio Loffredo e Giuseppe Gambi farão combate emocionante.

Elles já lutaram em São Paulo, quando Loffredo obrigou o peso-leve a desistir para não ser vencido por knock-out.

Gambi espera, apenas, essa opportunidade para demonstrar que a victoria foi resultaddo de seu precario estado de saude e não de uma superioridade technica que não existe realmente. Esperemos, para saber dos dois qual o melhor.

O PROGRAMMA

Está por essa fórma organizado o programma completo da reunião de hoje:

Antonio Rodrigues x Carlos Abate.

Virgolino de Oliveira x Humberto Quinones.

Gambi x Loffredo.

Waldemar Moraes x Al Perez.

William David x Francisco Goulart.

Izidrinho x A. Paes.

O LOCAL

Será o Circo Oceano, como se sabe, o local da reunião. Logar central o Circo Oceano offerece as melhores commodidades ao publico. Não haverá transferencia.

SITIOS DE RECREIO
EM JACAREPAGUA'

Tenho alguns sitios para vender de 10 000 M2 a 30 000 M2 com bemfeitorias — pomar, agua nascente ou encanada, pequena lavoura, optimas estradas de automovel, clima magnifico Omnibus á porta, etc. Preços a combinar. Facilito o pagamento em prestações suaves. Não são foreiros. Visitas de auto sem despeza ou compromisso. Tratar com NELSON PESSOA, RUA 1.º DE MARÇO, 82-1.º and.

O cartaz do dia

George Gracie tornou-se no inicio desta semana, o cartaz sportivo da cidade.

E o nosso bravo "Gato Ruivo" bem merece esta distincção, pois o seu ultimo triumpho collocou-se, bem como seus irmãos, á testa dos bons lutadores nacionaes.

Sómente hoje, nos é possivel dizer o que desejamos tornar publico domingo ultimo.

O tempo, porém, sempre é tempo e não está mui distante, a noite da briga entre o "Gato" e o "Touro de Copacabana".

Conhecidos por esses nomes, George e Tico Soledade, no "ring" confirmaram a razão de seus epithetos.

O primeiro demonstrava a existencia de seus 57 kilos, emquanto o ultimo exhibiu toda a pujança de seus 80 kilos.

A razão desta legitima briga entre homens ao invéz de um combate entre sportistas, já veio a publico.

Motivou-a Tico, ferido em um amor proprio desmedido á pujança de seus musculos e de sua estampa.

Vencido por duas vezes em um treino particular, quiz de publico tirar uma "forra", que lhe ia sendo fatal.

O Tte. Euzebio de Queiroz attendeu a inconcebida vaidade do desafiado, certo da acquiescencia de seu commandado — George Gracie.

Fixou-se a data do encontro e ante os olhares curiosos de uma multidão ávida de novidade, os dois entraram a pelejar.

George, demonstrando intelligencia, guardou distancia e ás investidas de Tico, respondia com esquivas e ponta pés.

Este, estribado em sua fortaleza, não notou que seu habil contendor feria um mesmo ponto — o estomago, procurando enfraquecel-o e arremettia cégamente.

Em uma opportunidade desferiu um sôcco em Gracie.

Por efficiencia da pancada ou argucia, o pequeno caiu, pondo em acção as pernas. O athleta de Copacabana pondo em evidencia sua força, consegue prender os pés e applica no esquerdo uma chave. Mas, de que serve a força sem raciocinio?

Mesmo tolhido, George minorando a efficiencia do golpe recebido, responde com um "arm-lock".

A sua tomada parece demonstrar mais efficacia, pois Tico querendo livrar-se, engendra um rolar no "ring", que termina no sólo.

Aqui, um parenthesis. Diversos "torcedores" de Tico, ante a intromissão precisa da Policia Especial, para evitar a invasão de "ring" que se havia iniciado, accusaram os policiaes de haverem molestado seu "astro", com golpes de "casse-tête".

Sem medo de contestação declaramos inveridica essa asserção.

Os lutadores effectivamente, tombaram do lado opposto ao que nos achavamos, mas não crêmos na existencia deste facto pelo motivo unico e irrefutavel: naquella confusão Tico teria sido attingido, tanto quanto George Gracie uma vez que os dois estavam seguros.

Outra hypothese ainda que desejamos a contestação — Tico Soledade não é nenhuma criança para no caso de ter sido golpeado, deixar em silencio tal brutalidade.

Fechado o parenthesis, vamos ao desfecho da luta.

Posto novamente no tablado, Soledade demonstrou-se "groggy". Gracie não se demorou em atacal-o e com uma rasteira derrubou-o. Seguiu-se uma serie de sôccos no ouvido direito, nuca e carotida, terminado mediante a aplicação do estrangulamento, golpe que poz fim a luta.

Haviam decorridos seis minutos de combate.

Findou aqui, a maior attracção do espectaculo da noite de sabbado.

Antes porém, de terminar o presente commentario temos duas cousas a realçar.

A primeira uma decisão injusta soffrida por Irineu Capichaba.

Vencendo tres "rounds" nitidamente, dos cinco estipulados para o combate, o pupillo de Raymundo Leite, por decisão do jury obteve... um empate.

E, terminando, vamos dizer uma nova aos nossos leitores. Fugimos de commental-a. Ella resume-se a isto: Dudu' desafiou a George Gracie, nas mesmas condições de Tico. Voltaremos depois.

SWING

Dr. Brandino Corrêa

Molestias do apparelho Genito-Urinario no homem ou na mulher — OPERAÇÕES — Utero, ovarios, prostata, rins, bexiga, etc. Cura rapida por processo moderno sem dôr da
GONORRHE'A
e suas complicações — Prostatites, orchites, cystites, estreitamentos, etc. Diathermia. Darsonvalização. — R. Republica do Perú', n. 23, sob. das 7 ás 8 1/2 e das 14 ás 18 horas. Domingos e feriados das 7 ás 9 horas

NICTHEROY--SPORTIVO

A Renuncia do Presidente da Anea — Demittiu-se o Dirigente do Tricolor — Um Laço Mal Executado

Continúa acephala a direcção da Anea dada a attitude, aliás digna, assumida pelo sr. Affonso de Magalhães ante a falta de confiança demonstrada por alguns representantes na reunião de sabbado ultimo.

Não faltaram por certo as censuras tão cabiveis a actos dessa natureza, que uma extemporanea manifestação preparada as pessoas pretendia diminuir-lhe a gravidade.

Hontem fizemos considerações em torno da attitude do co-autor da funesta proposta.

Assim dizemos porque ninguem desconhece os laços da mais estreita amizade que une ao dirigente da Anea a quasi totalidade dos associados do gremio a que pertence o referido representante e cujo presidente, é o sr. Mario Brasil de Araujo.

Que elle foi infeliz ninguem nega, porém, o seu acto exige uma clara e positiva explicação, por parte da direcção do Nictheroyense, pois em caso contrario ficaria demonstrada que contra o presidente da Anea prevaleceu a má fé não só do autor da proposta como dos demais membros do seu club o que não acreditamos.

Entretanto, se torna irritante o espectaculo que nos é dado presenciar, com a carreira louca de alguns desportistas afim de demoverem o ex-presidente da Anea, da attitude, que assumiu.

Seja como fôr, a Anea deve a elle o seu progresso e o sport o seu desenvolvimento, e a luta travada no momento reflecte a fundo a vaidade e orgulho de leigos e pretenciosos salvadores do sport, que a viva força querem galgar posições esquecendo-se de que lhes falta o necessario, e indispensavel que é cultura e visão bastante para administrar.

Muita vez, temos assistido os despeitados e invejosos atacarem impiedosamente os que a custa de ingentes esforços conseguem vencer, casta da maioria, da gente que prolifera nos meios sportivos nictheroyenses, e que entretanto possue os mais elevados e aristocraticos titulos.

Venceu a corrente dos que em publico costumam demonstrar o seu desinteresse pelo engrandecimento da terra que lhes serviu de berço, como varias vezes infelizmente temos observado e não nos causará surpreza a mudança para outras plagas, do meio onde se concentram as varias correntes do sport no Estado.

E' o esvoaçar sinistro dos corvos sobre um corpo no inicio do seu estado de decomposição.

JOÃO PEREIRA GOMES DEIXOU O FLUMINENSE

Esse acatado sportman que, com tanta abnegação vinha dirigindo o gremio das tres cores, acaba de pedir demissão do referido cargo.

Motivou esse gesto do distincto cavalheiro, motivos de ordem particular, sendo irrevogavel a sua decisão.

E' de lamentar a perda desse elemento que tantos e valiosos serviços vinha prestando não só no seu club como tambem ao sport em geral.

O SR. AFFONSO ESCAPOU EM TEMPO...

Domingo ultimo estava projectada uma manifestação de desaggravo ao ex-presidente da Anea.

O campo do Canto do Rio foi o local escolhido para a cerimonia e embora fosse preparada com as decidas reservas, muito antes de ser realizada, já o homenageado, era sabedor do que tramavam, evitando com discreção, a sua presença aquelle festim de Balthazar.

E' que s. s., tambem já pisou os gramados e como tal sabe fintar...

O THESOUREIRO DA ANEA TAMEBEM VAE EMBORA!

Affirmavam hontem os componentes de um grupo de desportistas, que o sr. Frederico Lago, 1º thesoureiro da Ana vae tambem deixar o cargo que occupa.

Aqui registramos com as devidas reservas o que ouvimos parecendo ser verdadeiro.

NELSON LOBO ESTEVÉ DE PARABENS

Entre as expansões de jubilo de seus amigos e collegas, esse acatado sportman, festejou hontem a passagem do seu anniversario, recebendo, por tão justo motivo as mais expressivas demonstrações de apreço.

UM TORCEDOR DO FLUMINENSE FEZ ANNOS

O acatado e prestimoso sportista Illydio Soares Filho, e sua dilecta esposa dona Zelia Fortuna Soares, festejaram hontem o anniversario do primogenito do casal, o galante Illydinho, que por ser o "mignon" torcedor do gremio de seu pae, recebeu numerosos presentes.

A NOVA DIRECÇÃO DO FLUMINENSE

O gremio de Julinho vae ser administrado por uma junta governativa, da qual fará parte o actual director technico, do club, o veterano Henrique Rocha.

QUE IRAO FAZER!

Os presidentes dos clubs da Anea segundo dizem, vão realizar uma assembléa afim de assentarem medidas tendentes a solucionar a questão que culminou com a retirada do presidente da entidade.

Seu terno é velho?

fica novo virando pelo avesso, tambem reforma-se e concerta-se roupa e faz-se terno de casemira a feitio por 80$ e de [illegible] por 40$; á rua Lêdo, 66, antiga São Jorge.

Inicia-se no Proximo Dia 25 o Campeonato de Basket Ball da L. C. B.

Está Sensacional o Campo do Grande Premio 16 de Julho

Jockey Club Brasileiro

PROGRAMMA DA REUNIAO DE SABBADO, 15 DO CORRENTE

Para a reunião de sabbado, 15, ficou hontem organizado o seguinte programma:

1ª carreira — Premio "Badana" — 1.300 metros — 3:000$.

	Kilos
Ada	52
Meiga	54
Errante	54
Taquary	56
Chilon	52
Maldad	56
Bourgogno	56
Ganadera	49
Claro de Luna	56

2ª carreira — Premio "Universo" — 1.600 metros — 3:500$.

	Kilos
Yokohama	52
Macá	49
Saucy Sally	55
Ramona	55
Cartier	56
Yamagata	56

3ª carreira — Premio "Nino" — 1.600 metros — 3:000$000.

	Kilos
Jaguaré	51
Jundiá	53
Dollar	53
King Kong	51
Primeiro	54
Visette	53
Legislador	50
A Batalha	56

4ª carreira — Premio "Yokohama" — 1.500 metros — 3:000$000.

	Kilos
Acuerdo	56
Little Jack	48
Jemonotyr	50
Don Pedrito	50
Barraka	54
Tuyuty	54
Java	56
Ribatejo	56
Xavianna	50

5ª carreira — Premio "Yéa" — 1.500 metros — 3:000$000.

	Kilos
Canace	54
Marquita	54
Lambary	56
Antonomista	53
Massico	48
Guitarra	53
Silles	51
Rapido	55
Hepacaré	50
Caruarú	54
Solteirinha	52

6ª carreira — Premio "Jecyron" — 1.400 metros — 3:500$.

	Kilos
Anonymo	55
Yak	55
Minho	55
Muriahé	55
Gandhi	55
Xarope	55
Yamundá	53
Ami	55
Paris	55

Premios do Betting: "Yokohama" — "Yéa" e "Jecyron".

Temporada Hippica de Turismo de 1933

Para o 2º Concurso Hippico a realizar-se domingo, 16 do corrente, na nova pista de obstaculos, recentemente construida no Hippodromo Itamaraty, foram organizadas as seguintes provas:

1ª prova — "Barão do Triumpho" — Estreantes, cavallos nacionaes — 800 metros — 12 obstaculos—Altura maxima, 1m,20 — Largura maxima, 3m,00 — Velocidade — 400 metros por minuto — Premios, 500$, 200$, 100$, 80$, 50$, do 6º ao 10º laço.

Foram inscriptos os seguintes animaes:

Poty, Risg, Sarandi, Ajax, Lampeão, Tupy, Minuano, My Boy, Cossaco, Jararacussú, Cisne Preto, Ana, Urutáo, Marquez, Fantasma, Ratão, Gato, Xodó, Macaco Batovi, Cameleão, Fly, Jalú, Hindu', Macaroff, Botafogo, Déa, Juca, Gury, Tempestade, Colt e Big Boy, (32).

2ª prova — "Barão do Rio Branco" — Percurso á americana — Quaesquer cavallos — 800 metros — 12 obstaculos — Altura maxima, 1m.30 — Largura maxima, 4m.000 — Velocidade, 400 metros por minuto — Handicap especial para cavallos importados—Premios: 1:000$, 300$, 200$, 100$, 50, do 6º ao 10º laço.

Foram inscriptos os seguintes animaes:

Sarandi, Ajax, Tupy, Minuano, My Boy, Honorantin, Alice, Cisne Preto, F. M., Ana, Tigre, Fantasma, Gato, Macaco, Bismuth, Andarahy, Cameleão, Fly, Jalú, Gati, Macaroff, Déa, Gury, Tempestade, Big Boy, Pyrrho e Colt. (27).

3ª prova — "Cidade do Rio de Janeiro" — Percurso de energia, cavallos quaesquer, 600 metros — Altura maxima, 1m.60 — Largura maxima, 4m.50 — Premios: 1:500$, 500$, 250$, 150$, 100$, do 6º ao 10º laço.

Foram inscriptos os seguintes animaes:

Honorantin, Alice, Tigre, Macaco, Bismuth, Andarahy, Hindú, Gati, Macaroff, Wallenstein, Colt, Pyrrho e Big Boy, (13).

Além dos premios acima, o Ministerio da Guerra dará ao cavallo nacional melhor collocado na prova "Cidade do Rio de Janeiro", 800$000 e 300$000 ao da prova "Barão do Triumpho".

A sub-commissão de sports dividirá as provas dos concursos em pareos, havendo jogo de poules aos vencedores destes.

Sorteio Militar

Petições — recursos e defesas, preparo e encaminhamento. — Tenen e Paes Leme — Rua Marechal Floriano, 221 - 1.º andar.

AS CORRIDAS NA MOOCA

ORLEANS VENCEU A ELIMINATORIA "ANTONIO PRADO"

O classico de traz-ante-hontem, no Hipodromo da Móoca, foi destinado aos productos da ultima geração. Exceptuadas, Zaga e Jacutinga, concorreram a elle os principaes representantes da nova producção que se tem apresentado até agora no Prado da Mooca, como Zeugma, Orleans, Haragan e Malik. A primeira, que foi feita favorita do classico, ia cumprir a sua segunda apresentação em publico, tendo, uma semana atraz, estreado, deixando magnifica impressão tanto pelo typo, como pelo pedigré, como pelo modo de desempenhar-se em carreira. Não estava, entretanto, destinada a sahir-se de maneira igualmente airosa, no seu primeiro compromisso classico. Orleans, que sem ser coisa alguma extraordinaria, tem actuado com bastante regularidade, derrotou a filha de Mylady nos ultimos momentos, depois de já achar-se a mesma na vanguarda, tendo para isso, pouco antes, quebrado Haragan o ponteiro. Dominada a irmã de Uberaba, Orleans poude livrar um corpo, vantagem com a qual attingiu a méta, chegando Haragan, o terceiro a tres corpos de Zeugma.

Este filho de Big Star, que era depositario de muitas esperanças, fracassou devido talvez ao estado anormal da raia. No seu confronto anterior com Orleans, deixou a 2 corpos o filho de Gloria Victis, que hontem o precedeu por nada menos de quatro.

O outro pareo destinado aos productos foi levantado por Marfim, um irmão proprio de Lepido, que accusou notaveis progressos, com relação ao seu ultimo compromisso. A distancia que no final o separou de Japurá, que o havia antecedido folgadamente na sua ultima apresentação, não poude definir-se, cabendo na expressão vaga, varios corpos.

Os restantes ganhadores da tarde foram: Nancy, que triumphou conforme haviamos previsto, Valparaiso, que alcançou o seu terceiro exito consecutivo, Sybel, que ha muito tempo não dava aos seus responsaveis a satisfação de uma victoria, Larrain, que parece estar recuperando o seu antigo estado, já não dizemos da Argentina, onde o filho de Polemarch cumpriu uma significativa campanha, em provas de tiro curto, mas d'aqui do Rio mesmo, onde não foram poucas as suas performances brilhantes, e, finalmente, Dog of War, que está numa promettedora carreira ascencional.

RESULTADO TECHNICO

1º pareo — Premio "Consolação" — Productos de qualquer paiz sem victoria este anno no Hippodromo Paulistano — (Pesos especiaes) — 2:500$ ao 1º e 500$ ao 2º — Distancia, 1.000 metros.

NANCY, fem., cast., 4 annos, S. Paulo, por Sang Froid e Grande Dame, de propriedade do sr. Eduardo Pacheco Jordão, treinador, J. Routledge Filho; jockey, Manoel Ribeiro, 51 ks. 1º
Saturnia, T. Baptista, 53 ks. 2º
Rower, E. Silva, 53 ks. 3º

Correram mais: Hymno (P. Marto, 53 ks.), Arlequim (A. Arthur, 55 ks.), Hoover (J. Montanha, 52 ks.) e Itibirê (S. Araujo, 50 ks.).

Tempo: 65" 4|5.

Venceu por um corpo; do segundo para o terceiro, egual distancia.

Rateios: do vencedor, Nancy (1), 29$800 — Dupla (12), 26$700 — Placés: (1), 11$800; (2), 11$100.

Movimento do pareo, 6:545$.

2º pareo — Premio "Experiencia" — Productos de qualquer paiz sem mais de uma victoria este anno no Hippodromo Paulistano — (Pesos especiaes) — 3:000$ ao 1º e 600$ ao 2º — Distancia, 1.450 metros.

ZORILHA, masc., alazão, 5 annos, S. Paulo, por Conde Lucanor e Poliza de propriedade do sr. Renato Junqueira Netto; treinador, M. Branco; jockey, Euclydes Silva, 52 ks. 1º
Amparo, T. Baptista, 51 ks. 2º
Faina, P. Marto, 51 ks. 3º

Correram mais: Faro (M. Ribeiro, 53 ks.) e Sempreviva (J. Montanha, 50 1|2 ks.).

Tempo: 95" 1|5.

Venceu por um corpo e meio; do segundo para o terceiro, tres corpos.

Rateios: do vencedor, Zorilha (6), 34$200 — Dupla (14), 30$300 — Placés: (1), 11$100; (6), réis 15$500.

Movimento do pareo: 10:975$.

3º pareo — Premio "Initium" — Productos de 3 annos, nascidos no Estado, sem victoria — 4:000$ ao 1º e 800$ ao 2º — Distancia, 1.450 metros.

MARFIM, masc., cast., 3 annos, S. Paulo, por Aymestry e Albatre II, de propriedade dos srs. E. e A. Assumpção; treinador, Protazio de Barros; jockey, Alexandre Arthur, 55 ks. 1º
Japurá, J. Montanha, 55 ks. 2º
Colonna, F. Biernascky, 53 1|2 ks. 3º

Correram mais: Estonia (E. Silva, 43 ks.), Brahma (E. G. Santos, 55 ks.) e Formosinho (E. G. Santos, 55 ks.).

Tempo: 94" 4|5.

Venceu por varios corpos; do segundo para o terceiro, pescoço.

Rateios: do vencedor, Marfim (1), 26$300 — Dupla (13), 47$400 — Placés: (1), 20$300; (3), 25$500.

Movimento do pareo: 13:820$.

4º pareo — Premio "Antonio Prado" — (5ª Eliminatoria) — Productos nascidos no Estado, de 1º de julho de 1930 a 30 de junho de 1931 — 8:000$ ao 1º e 1:600$ ao 2º — Distancia, 1.500 metros.

ORLEANS, masc., cast., 3 annos, S. Paulo, por Gloria Victis e Alcantara, de propriedade do sr. coronel Eugenio Artigas; treinador, A. Bernardini; jockey, Luiz Gonzalez, 53 ks. 1º
Zeugma, F. Biernascky, 53 kilos 2º
Haragan, E. G. Santos, 55 kilos 3º

Correu mais: Malik (O. Mendes, 55 ks.).

Tempo: 96" 3|5.

Venceu por um corpo; do segundo para o terceiro, dois corpos.

Rateios: do vencedor, Orleans (3), 64$900 — Dupla (13), réis 29$900.

5º pareo — Premio "Mixto" — Productos de qualquer paiz — (Handicap) — 3:000$ ao 1º e 600$ ao 2º — Distancia, 1.500 metros.

VALPARAISO, masc., cast., 6 annos, S. Paulo, por Loisir e Scylla III — de propriedade do sr. José Joaquim Corrêa; treinador, J. J. Corrêa; jockey, Manoel Ribeiro, 52 ks... 1º
Favella, E. G. Santos, 52 ks. 2º
Hiemal, F. Biernascky, 5 4ks. 3º

Correram mais: Venturoso (E. Silva, 53 ks.); Doris (L. Lobo, 48 ks.), Umbú (J. Jacques, 53 ks.) e Leverrier (J. Montanha, 55 kilos).

Tempo: 99".

Venceu por meio corpo, do segundo para o terceiro, cabeça.

Rateios: do vencedor, Valparaiso (2), 33$300 — Dupla (24), 58$600 — Placés: (2), 11$400; (6), 26$100.

Movimento do pareo: 18:785$.

6º pareo — Premio "Extra" — (Betting) — Productos de qualquer paiz — (Handicap) — réis 3:000$ ao 1º, 600$ ao 2º e 300$ ao 3º — Disatncia, 1.650 metros.

SYBEL, masc., alazão, 5 annos, França, por Monarch e Sybille, de propriedade do sr. Antonio Devisate; treinador, Aurelio Olmos; jockey, Timotheo Baptista, 56 ks. 1º
Big Born, E. G. Santos, 50 kilos 2º
Alcone, A. Arthur, 58 ks. .. 3º

Correram mais: Comedie (F. Biernascky, 52 ks.), Corsican (G. Guerra, 52 ks.), Yadario (J. Jacques, 51 ks.), Vencedor (A. Nappo, 54 ks.), Germania (J. Pires, 45 ks.), Golden (P. Marto, 53 ks.), Interdicto (J. Montanha, 49 ks.), Juruá (E. Silva, 50 ks.) e Eira (S. Araujo, 49 ks.).

Tempo: 110".

Venceu por cabeça; do segundo para o terceiro, meio corpo.

Rateios: do vencedor, Sybel (6), 31$000 — Dupla (22), 45$400 — Placés: (1), 30$400; (4), réis 15$500; (6), 16$000.

Movimento do pareo: 23:950$.

7º pareo — Premio "Emulação" — (Betting) — Productos de qualquer paiz — (Handicap) — 3:000$ ao 1º, 600$ ao 2º — Distancia, 1.800 metros.

LARRAIN, masc., zaino, 6 annos, Argentina, por Polemarch e La Luz, de propriedade do sr. conde Sylvio Penteado; treinador, Luiz Conzi; jockey, Euclydes Silva, 53 ks. 1º
Predilecto, P. Marto, 51 ks. 2º
Sosiego, T. Baptista, 56 ks. 3º

Correu mais: Telefono (A. Arthur, 53 ks.).

Tempo: 119".

Venceu por meio corpo: do segundo para o terceiro, egual distancia.

Rateios: do vencedor, Larrain (2), 19$900 — Dupla (23), réis 41$300.

Movimento do pareo: 26:300$.

8º pareo — Premio "Excelsior" — (Betting) — Productos de qualquer paiz — (Handicap) — 3:000$ ao 1º, 600$ ao 2º e 300$ ao 3º — Distancia, 1.650 metros.

DOG OF WAR, masc., cast., 3 annos, Irlanda, por Tolgus e Nanken, de propriedade do sr. José Bento do Amaral; treinador, R. Merlino; jockey, Timotheo Baptista, 50 1|2 ks. 1º
Silenore, L Gonzalez, 52 ks. 2º
Andes, A. Arthur, 52 ks. 3º

Correram mais: Saturno (J. Jacques, 48 ks.), Briand (J. Montanha, 45 ks.) Ferrára (P. Marto, 51 ks.), Xerez (A. Nappo, 50 ks.), Galaór (M. Ribeiro, 55 ks.) e Westchester (L. Lobo 46 ks.).

Tempo: 109" 1|5.

Venceu por tres corpos; do segundo para o terceiro, dois corpos.

Rateios: do vencedor, Dog of War (2), 34$000 — Dupla (11), 42$700 — Placés: (1), 11$900; (2), 12$500; (3), 13$900.

Movimento do pareo: 34:000$.

Portões; 1:171$000.

Movimento geral das apostas: 147:835$000.

Raia: pesada.

VISTA FRACA?

Oculos desde 10$000: CASA ARGENTO Av. Gomes Freire n. 6.

Jockey Club Brasileiro

PROGRAMMA DA REUNIAO DE DOMINGO, 16 DO CORRENTE

1ª carreira — Premio "Xavier" — 1.300 metros — 5:000$000.

	Kilos
Zanetti	54
Tomboy	54
Roxanita	52
Zero	54
Micuim	54
Do-x	54
Rochedouro	54
Braza	52

2ª carreira — Premio "Printer" — 1.600 metros — 4:000$.

	Kilos
Panam	51
Uadi	54
New Star	55
Hertz	55
Araúna	56
Tagarella	56
Hudson	51
Cori	52
Rico	55
Mara-có	55
Xipotuba	54

3ª carreira — Premio "Brasileira" — 1.600 metros — 4:000$000.

	Kilos
Xaréo	52
Trixie	52
Millaman II	54
Vasari	56
Universo	55
Mani	50
Obcé	50
Allain	56
Ritual	56
Palospavos	48

4ª carreira — Premio "Middle-est" — 1.750 metros — 5:000$.

	Kilos
Belotte	56
El Polaco	56
Veasquez	53
Ogro	56
Twinbar	50
Xerez	54
Orgia	50
Grand Marnier	50
Catiguá	48

5ª carreira — Premio "Vendôme" — 1.600 metros — 4:000$.

	Kilos
Despichado	53
Tajeto	56
Bushore	55
La Sonkina	54
Bel Ideal	56
Padishah	55
Patati	53
Xolotlan	54
Belfort	54
Guarany	56

6ª carreira — Premio "Santarém" — 1.750 metros — 5:000$.

	Kilos
Yolanda	51
Yéa	50
Cabochard	54
Menade	53
Trompito	54
Facella	51
Ultraje	56
Haya	47
Jecyron	51
El Ghezi	53

7ª carreira — Grande Premio "16 de Julho" — 2.400 metros — 25.000$000.

	Kilos
Origan	56
Arranha-Céo	53
Nino	56
Concordia	51
Max	56
Soneto	56
Young	53
Yecmam	52
Mossoró	52
Caicó	53
Capibaribe	52

8ª carreira — Premio "Vulcain" — 1.600 metros — 5:000$.

	Kilos
Manver	49
Kosmos	54
Tomyrim	51
Foragido	50
Hequendo	54
Sovereign	56
Vexilo	51
Good Money	55
Vichy	50
Valence	54

Premios do Betting: "Santarém" — Grande Premio "16 de Julho" e "Vulcain".

O Sweepstake de domingo

O Jockey Club Brasileiro aviso aos possuidores de bilhetes do sweepstake que, só concorrerão ao sorteio aquelles que forem apresentados até ás quatorze horas de domingo.

Dois que abandonarão as nossas pistas

A egua Kermesse e o cavallo Itararé que se desempenharam nas nossas pistas com relativo exito serão levados dentro de poucos dias para a reproducção. A primeira tomará o rumo do Haras das Garças, onde será apresentada ao pastor Apromptо.

Itararé irá para Therezopolis.

ALFAIATARIA BELLA ARTE

Trabalha-se pelos ultimos figurinos, aceitam-se feitios — preços modicos. RUA DO SENADO, 80 Tel.: 2.3087. Recorte este annuncio que com elle obterá 10 % de desconto em suas encommendas.

LEILÃO DE PENHORES

EM 18 DE JULHO DE 1933

C. B. Aurea Brasileira

(MATRIZ)

RUA SETE DE SETEMBRO, 233

O Catalogo será publicado no "Jornal do Commercio", no dia do leilão.

As fracções não concorrerão ao Sweepstake de domingo

Ao sweepstake de experiencia que será realizado no proximo domingo, de combinação com o G. P. 16 de Julho, não concorrerão as fracções adquiridas para o Grande Sweepstake de 6 de agosto, tomando parte apenas os bilhetes inteiros.

Exposição artistica de de estatuetas dos cavallos que concorrerão ao Prande Premio Brasil, pelo qual se decidirá o Sweepstake

O Jockey Club Brasileiro avisa que nos dias 13 e 14 do corrente, a partir das 11 horas, serão expostas no salão de inscripções da sociedade, á Avenida Rio Branco n. 197, as estatuas dos principaes concurrentes ao "Grande Premio Brasil", que, por sua encommenda, foram feitas pelos esculptores Modestino Kanto e João Confalonieri. Tratando-se de pequenas obras de arte, quiz a directoria do Jockey Club Brasileiro, antes da dispersão das mesmas no serviço de propaganda do Sweepstake, offerecel-as em conjunto á admiração de quantos se interessam pelo turf e pelo exito da proxima temporada internacional.

A ARTE DE EMBELLEZAR

LEITE DE BENJOIM

Preparado maravilhoso para amaciar, assetinar e aformosear a pelle

O Leite de Benjoim Tonifica e rejuvenesce a cutil, fixando o pó de arroz, extingue as imperfeições da pelle, como sejam: pannos, manchas do rosto, sardas, espinhas, cravos, rugas, queimaduras do sol

O Leite de Benjoim é preparado com o Benjoim do Siam e finamente perfumado e indicado pelas summidades medicas mundiaes.

A' VENDA EM TODAS AS PERFUMARIAS, PHARMACIAS DROGARIAS, EM TODOS OS ESTADOS DO BRASIL E NA

PERFUMARIA KANITZ

RUA 7 DE SETEMBRO, 127 E 129

Aproveite agora!

E' a ultima opportunidade que ha para V. S. adquirir um pedaço de terra para chacara ou sitio de recreio em JACARE'PAGUA'.

Clima saluberrimo, optimas estradas, bonde, omnibus, agua nascente, etc. Pagamento suave em pequenas prestações e posse immediata. Informações detalhadas, plantas, visitas de auto sem despesa ou compromisso.

RUA 1.º DE MARÇO N.º 82 - 1.º ANDAR

Almofadas Permanentes BRASILIA

Estas almofadas permanentes não precisam collocar tinta pelo menos por dois annos, conforme garante a Fabrica de Tintas BRASILIA, que se obriga a restituir a importancia paga caso a duração não alcance os 2 annos da garantia.

Podem ser obtidas 500.000 carimbadas com uma almofada de tamanho medio.

Indicador Profissional

Dr. Alvaro Moutinho

Doenças dos rins, bexiga, prostata, etc. Cura rapida sem dor da GONORRHEA aguda ou chronica e suas complicações no homem e na mulher, prostatites, cistites, orchites, inflammações do utero ovarios etc. Tratamento pela electricidade. Diathermia, D'Arsonvalização, Ozonothermia, Estreitamento da Urethra.

IMPOTENCIA

10 ás 18 — Buenos Aires, 77-4º. Consultas a preços reduzidos.

Dr. Lopes de Castro — OCCULISTA HOMEOPATHA E CLINICA GERAL — Segundas, quartas e sextas-feiras, das 14 ás 16 horas, na rua Bethencourt da Silva, 21-2º-Sala 5 (edificio d'"O Globo") — Residencia, rua São Francisco Xavier n. 388 — Phone: 8-3885.

Clinica Medico-cirurgica DR. AMERICO CAPARICA

Consultorios: Ruas Visconde do Rio Branco, 31 (sobrado) Telephone 2-2049. DIARIAMENTE DAS 3 A'S 7 HORAS. Residencia: Rua Paulo de Frontin n. 103 — 2º andar. Telephone: 2-7804.

Advogado ROBERTO LYRA

PATROCINIO DE CAUSAS MEDIANTE CONTRATO. Ed. "Jornal do Commercio", 1º S. 106—1.5982—16 ás 19.

CASA DE SAUDE DA ASSOCIAÇÃO DOS CONSTRUCTORES CIVIS.

R. do Senado n. 213 — Tel. 2-0064. Director Dr. Julio Pinto Brandão. Cirurgia em geral, especialmente cirurgia do ventre e vias urinarias, fracturas e apparelhos. Aberto á clinica de todos os senhores medicos. PREÇOS MODICOS.

ADVOGADO EM S. PAULO DR. PEDRO FRAGA

Causas civeis, commerciaes e criminaes — PRAÇA DA SE', 34-1º andar. Tel. 2.3235.

CASA DE SAUDE SÃO SEBASTIÃO

160—RUA BENTO LISBOA—160 Telephone: 5-4401 — 5-4002. DIARIAS DESDE 15$000. Situado no local mais aprazivel desta cidade. Aberta á clinica de todos os srs. medicos. OPERAÇÕES E PARTOS. REGIMENS ALIMENTARES. Duchas, Raio X. Medico: dr. Cincinato Simões Corrêa — Director: Luiz Simões Corrêa.

Escriptorio de Advocacia Drs. João de Deus Vianna e Fernando Drummond Junior

ADVOGADOS NO CIVEL E NO CRIME — DR. JOÃO DE SOUZA VIANNA — JURISCONSULTO — RUA RAMALHO ORTIGÃO, 24-3º — Tel.: 2-4175.

Dr. Newton Motta

Medico (Do Hospital S. Francisco e Beneficencia Hespanhola). MOLESTIAS DAS SENHORAS — CIRURGIAS — PARTOS. Consultorios: Rua Mariz e Barros, 329-sob. — De 1 ás 3 - Tel. 8-1912, e R. Leopoldina Rego, 32 (sub.)-Ramos — De 5 ás 7. Residencia: R. Professor Gabizo 198 — Tel. 8-2648

Dr. Lauro Borges

Doenças ano-rectaes. Tratamento das hemorroidas sem operação e sem dor. RODRIGO SILVA, 13.3º — 2-1250.

Advogado JACKSON GOMES DE SOUZA

Causas civeis, commerciaes e criminaes. OURIVES, 5-4º andar. Phones: 2-005 e 2-3828.

BLENORRHAGIA

Cura radical, no homem e na mulher, aguda ou chronica por mais antiga que seja em 10 injecções hypodermicas, indolores, sem reacção de especie alguma. Devolve-se a importancia total paga pela cura, em caso de possivel insuccesso.

Tratamento radical da prostatite, orchite, impotencia (no moço), estreitamento, corrimento, regra dolorosa, escassa ou demasiada, metrite, ovarite, esterilidade. Consulta gratis. Consultorio: 67 — RUA ASSEMBLE'A — 2 ás 4 — Telephone 2-3112 - Residencia 5-3984. DR. JORGE A. FRANCO

Dr. Water B. Moreira

Molestias de utero, ovarios partos e operações. RES.: FERREIRA DE ANDRADE, 42 — Tel. 9-2460. CONS.: ARCHIAS CORDEIRO, Numero 198-sob.

Dr. Oswaldo Barbosa

PROF. DE CLINICA MEDICA DA FACULDADE DE MEDICINA DO PARA'. Doenças do figado, estomago, pulmões e coração. Installações completas de electricidade medica, raios X, alta frequencia, banhos, hydro-electricos e de luz, raios, infra-vermelhos e ultra-violetas. EXAMES DE LABORATORIO. CONSULTORIO: 7 de Setembro, 135, 3º andar — 2-0598. RESIDENCIA: — Rua Paulino Fernandes 82 — Botafogo. 6-2231.

Dr. Fernando Paulino

Cirurgia — Vias urinarias. Assembléa, 70-1º — Diariamente, de 3 ás 5. — T. 2-5264 — Sanatorio S. Geraldo, — 5 ás 7. — T. 6-0155.

Dr. Volta B. Franco

Assistente de Cirurgia e Gynecologia no H. da Gamboa. — Chefe de Vias Urinarias na S. M. C. dos Func. Municipaes. OPERAÇÕES MOL. SENHORAS, VIAS URINARIAS. Assembléa, 63-1º — 2-7019. Vol. da Patria, 185. — 6-3272.

Preços aos remediados

Obturação	10$
Pivot	35$
Corôa de ouro	40$
Dentadura até 14 dentes	100$

Pagamento parcelado — Garantia. 79, RUA BUENOS AIRES, 79. Clinica Dentaria Allemã

Gabinete de Raios X

DOS DRS. VICTOR CÔRTES E PAULO CÔRTES. Radiodiagnostico. Exame radiologico a domicilio. RUA DA ASSEMBLE'A, 73 1º andar. Tel.: 2-5330

Dr. Henrique Baptista E Dr. Renato Baptista

PARTOS E MOLESTIAS DE SENHORAS. RAINHA ELISABETH, 256 — Phone: 7-4613. VISCONDE DE ITAMARATY, 14-A — Phone: 8-7887.

Foi Descoberto na Argentina Um Novo "Complot" Terrorista

Diario Carioca

Praça Tiradentes n.º 77 | Rio de Janeiro, Quarta-feira, 12 de Julho de 1933 | Anno VI — Numero 1.513

Um Novo "Complot" na Argentina

FORAM APPREENDIDAS MIL E DUZENTAS BOMBAS!

General Agustin Justo

BUENOS AIRES, 11 — (Especial para o DIARIO CARIOCA)— A policia descobriu, hoje, novo "complot" terrorista, sequestrando mil e duzentas bombas incendiarias.

OS CHAUFFEURS E A INSPECTORIA DE VEHICULOS DE NICTHEROY

UM IMPOSTO CUJA COBRANÇA AGITA A CLASSE

A laboriosa classe dos motoristas nictheroyenses luta no presente momento contra uma serie de difficuldades accrescidas ultimamente do imposto de vistoria, cuja cobrança no momento, além de ser inopportuna causa embaraços a economia particular dos sacrificados trabalhadores.

E' bem verdade que do respectivo regulamento essa medida constitue parte integrante porém, éra cabivel que só fosse posta em execução no principio do anno, pois ella appareceu com a reforma porque passou a Inspectoria de Vehiculos.

A proposito dessa importante questão que traz agitada a laboriosa classe, ouvimos a opinião de varios interessados e principalmente a do sr. Alonso Otero presidente do Centro de Chauffeurs.

Disse-nos elle: — Não sou contra a cobrança, absolutamente porém, como já é do dominio das autoridades, com quem já tive entendimentos, pleiteio a revogação da cobrança no presente momento, por consideral-a uma medida que só no acto da cobrança dos respectivos impostos deve ser executada."

Era interessante ouvir tambem a autoridade que tem sob seu controle a repartição encarregada da fiscalização de Vehiculos no Estado do Rio e que é o 1º Delegado Auxiliar.

O acaso nos fez encontral-o quando sahia do Palacio da Justiça.

Abordamol-o e lhe fizemos sciente do que pretendiamos.

O dr. Gusmão Junior, 1º delegado não se furtou e gentilmente accedeu a prestar-nos as necessarias informações:

— Já tomei a medida que julguei indispensavel, qual seja a de pleitear junto ao commandante Ary Parreiras, uma reducção, nas taxas, pois é impossivel deixar de cobrar esse imposto, que consta da respectiva tabella.

Procuramos tambem saber qual a opinião do interventor fluminense, e pessoa de reconhecida idoneidade informou-nos que s. ex. sempre prompto a attender reclamações dos espoliados, vae solucionar satisfactoriamente essa justa pretensão dos chauffeurs da visinha capital.

A Morte do Joven Angelo Valentini

UM PROCESSO RUIDOSO QUE RESURGE ATRAVES UMA ACÇAO DE INDEMNIZAÇAO

Angelo Valentim

Em novembro ultimo, falleceu, no Instituto Bias, em Nictheroy, o joven Angelo Valentini, chefe de escriptorio do referido instituto e que, mandado deixar no serpentario uma cobra coral que delle se tinha evadido, foi picado por esse perigoso ophidio.

A opinião publica interessou_se no caso através á discussão pela imprensa, por meio de conferencias e de boletins scientificos; o dr. M. Miguelote Vianna, accusava ao dr. Vital Brasil de ter provocado a morte do joven, por "anaphylaxia" e este accusando áquelle, pois opinava que a morte se deu unicamente em consequencia da picada da coral.

O inquerito policial foi mandado archivar, pelo promotor criminal, em vista da duvida sobre a causa primaria da morte, que nem o laudo pericial chegou a precisar.

A familia de Angelo intentou uma acção para indemnização e o dr. Severo Bomfim, juiz de direito, do fôro de Nictheroy, acaba de remetter os autos ao dr. juiz da 1ª Vara Civel, para julgamento, opinando pela condemnação do Bios.

NO AUGE DO DESESPERO TENTOU ASSASSINAR A AMANTE A FAÇA E EM SEGUIDA SUICIDOU-SE SOB AS RODAS DE UM TREM

OS DETALHES DO DRAMA SANGRENTO DE HONTEM NA ESTAÇÃO DA PIEDADE

Ha quatro annos, o guarda-torniquetes de 4ª classe da Estrada Central do Brasil, Orlando Pereira Toledo, viuvo de 45 annos e Idalina Doria, tambem viuva, de 49 annos, conheceram-se e pouco depois, passaram a viver maritalmente.

Os primeiros mezes da união, correram na maior tranquillidade possivel.

Este estado de coisas pouco durou, pois Orlando, excessivamente ciumento, cada dia que se passava tinha fortes contendas com a companheira.

As discussões succederam-se aggravando-se a cada momento a situação dos amantes.

Ha cerca de um mez, o casal passou a residir no barracão da rua Botafogo n. 57, na estação de Piedade.

Nesta nova residencia, como vinha succedendo Orlando e Idalina, discutiam a cada instante.

Moradora que era tambem do barracão, d. Isabel Pacheco, procurava sempre que podia acalmar os animos dos contendores, evitando muitas vezes, que a situação se aggravasse ainda mais.

Idalina vivendo sob terror, resolvera abandonar o amante pelos máos tratos que vinha recebendo.

Na noite de ante-hontem, d. Rita Doria, genitora de Idalina, residente á rua Maria José n. 66, em D. Clara, foi visitar a filha.

Em meio da palestra que entabolou com Idalina, soube dona Rita da resolução que a mesma tomára.

Attendendo ao máo tempo e mesmo para procurar evitar que a filha levasse a effeito a resolução de que estava possuida, d. Rita pernoitou no barracão.

Na manhã de hontem, logo ás primeiras horas, d. Rita levantou-se e preparou-se para deixar a casa da filha.

Cerca das 6 horas, quando já se encontrava prompta para partir, d. Rita teve a sua attenção despertada por gritos de soccorro, que partiam do quarto da filha.

D. Rita, attonita, correu a ver o que se passava e, ao entrar no aposento occupado pelo casal, deparou com a filha ensanguentada, ferida no braço direito, emquanto Orlando, empunhando uma faca, ainda tentava golpeal-a.

Afim de evitar que Orlando, mais uma vez, ferisse a amante, d. Rita interveiu na luta.

O guarda-torniquetes, ante a gritaria que se fazia, receloso de ser preso, abandonou o barracão, correndo e tomando o rumo da estação de Piedade.

Ahi chegando no momento em que partia um trem de suburbios, Orlando embarcou no mesmo e, muito agitado, collocou-se na plataforma de um dos vagões.

Ao passar o comboio entre as estações de Piedade Quintino Bocayuva, no momento que o trem em que viajava cruzava com um outro que corria em sentido contrario, Orlando atirou-se á frente da locomotiva, tendo morte instantanea.

A policia do 20º districto, tendo conhecimento do facto, tomou as providencias que o caso exigia.

Idalina foi soccorrida pela Assistencia do Meyer e internada no Hospital de Prompto Soccorro.

Os despojos de Orlando, foram, com guia passada pelo commissario Alberico iVanna, levados para o necroterio do Instituto Medico Legal.

A Tragedia do Edificio Seabra Continua Emocionando Vivamente a Opinião Publica

O REVOLVER APPREENDIDO NO LOCAL DA TRAGEDIA AINDA NAO FOI APURADA A PROCEDENCIA

Desde que Enedino Marçal, confessou ser o dono do revolver, encontrado sobre a mão esquerda do dr. Sergio Cartier, que as investigações da secção de Segurança Pessoal, da D. G. I. vêm se empenhando em diligencias varias, no sentido de apurar a veracidade das declarações prestadas pelo referido Enedino Marçal.

Por isso, foram detidas diversas personagens, que levadas para a delegacia do 6º districto, eram logo inqueridas pelo dr. Sussekind de Mendonça, com a presença do dr. Bellens Porto, respectivo delegado, do professor Castro Rabello e dr. Bento Pinheiro, advogados da familia do mallogrado dr. Sergio Cartier.

De syndicancia em syndicancia, a proporção que se iam tomando os depoimentos, os investigadores conseguiam apontar por fim, todas as personagens que podiam elucidar o caso do revolver.

Chegou-se ao resultado que o revolver appreendido no edificio Seabra, não é o mesmo que Enedino Marçal declarou ser o de sua propriedade.

As diligencias, no sentido de tudo esclarecer proseguem.

O ENGENHEIRO SUICIDOU-SE INHALANDO GAZ CARBONICO

Hontem, pela manhã, poz termo á existencia, na residencia de um irmão, em Botafogo, o engenheiro Juarez Gurgel de Souza Gomes, brasileiro, de 39 annos de edade, casado, residente em Sorocaba, no Estado de S. Paulo.

Achando-se nestes ultimos tempos enfermo, acommettido de perinaz neurasthenia, o engenheiro Juarez Gurgel de Souza Gomes resolveu, attendendo aos reclamos de seus parentes e amigos, vir residir nesta capital, á rua Alfredo Chaves n. 62, residencia de seu irmão Luiz Gurgel de Souza Gomes, afim de melhor tratar-se.

Mão grado, porém, os cuidados medicos a que se submetteu, o engenheiro Souza Gomes nenhuma melhora alcançou. E vencido pela terrivel neurathesnia, na madrugada de hontem, poz termo á existencia, de um modo tragico. Trancando-se na cozinha da casa de seu irmão, compartimento que fechou hermeticamente, abriu todas as torneiras do fogão a gaz.

Cerca das 4 horas, despertando com o forte cheiro de gaz carbonico que se espalhava pela casa, Luiz Gurgel de Souza foi á cozinha, afim de fechar a torneira do fogão, porventura deixada aberta, quando, em lá chegando, deparou com o irmão, caido, completamente desacordado, intoxicado pelo gaz carbonico.

Immediatamente foi pedido para o tresloucado o soccorro da Assistencia. O medico de serviço correu ao local, mas nada poude fazer, por encontrar já cadaver o infortunado engenheiro.

O facto foi logo communicado á policia, comparecendo ao local o commissario Agenor Ramos, que se achava de serviço de plantão, na delegacia do 7º districto policial.

O cadaver do tresloucado, com a chegada das autoridades do 7º districto, foi removido para o necroterio, afim de ser autopsiado.

CASIMIRAS

GRANDE VENDA DE INVERNO

METRO DE OURO

159 R. ROSARIO, 159

Presa uma falsa escolta de capturas

S. PAULO, 11 (União) — Um contingente policial, requisitado pelo delegado regional de Assis, prendeu, nos arredores daquella cidade, uma falsa escolta de capturas, appreendendo, na mesma occasião, cerca de 30 cavallos reunidos. Os presos, em numero de cinco, estavam fardados. Cillico de tal, de tenente, Luiz Bruno, de sargento e os tres restantes de cabo e soldados.

Novo Desembargador da Côrte de Appellação

FOI NOMEADO O JUIZ GALDINO DE SIQUEIRA

Por indicação da Corte de Appellação, o chefe do Governo, assignou decreto, nomeando o juiz Galdino de Siqueira para o cargo de desembargador naquella Corte.

O novo desembargador era juiz de direito da 2ª Vara de Orphãos e Ausentes.

Colhido por um auto

O carteiro Aristides Monteiro da Rocha, solteiro, de 26 annos residente á rua Marquez de Sapucahy nº. 247, hontem á noite, ao passar pela Avenida Salvador de Sá, foi colhido por um automovel.

A victima, que recebeu diversos ferimentos pelo corpo foi soccorirda pela Assistencia recolhendo-se em seguida á sua residencia.

Democrata Circo

Empresa Oscar Ribeiro

Rua Figueira de Mello, 11 — Phone: 8-5011.

Sexta-feira, 14 — Sexta-feira

Estréa da grande companhia de comedias, dramas, peças regionaes e variedades.

MARGARIDA SPER

Com a comedia em 3 actos do pranteado dr. Arthur Azevedo.

"O DOTE"

Espectaculos puramente familiares.

Successo mais que garantido

UM ACHADO MACABRO!

UMA CRIANÇA MORTA, BOIANDO NAS AGUAS DO RIO IGUASSU'

CURITYBA, 11 (A. B.) — A imprensa desta capital vem noticiando o achado macabro de uma criança morta, boiando nas aguas do rio Iguassú, nas proximidades de União Victoria. O facto estava envolvido em mysterio, não se sabendo se se tratava de um crime, ou de um accidente. No entanto, a primeira hypothese era a mais viavel, visto o pequeno cadaver encontrado ser de oito mezes de edade.

A policia acaba agora de desvendar o mysterioso crime, concluindo que foi a propria mãe da criança a autora do assassinio. Chama-se Maria Durvalina Nunes, com 25 annos de edade a mulher que, interrogada pela policia, declarou que jogara o filhinho, de nome Hailton, nas aguas do Iguassú, porque o mesmo era doentinho ao extremo e porque não possuia recursos para a sua manutenção. Affirmou que preferia vel-o morto á minguar á fome e por falta de recursos medicos. A policia, tomando conhecimento do caso, retirou da companhia de Durvalina uma outra pequena, que será entregue a um abrigo de menores, uma vez que a autora do crime, depois de confessar friamente como praticara a sua loucura, disse que a menina que a acompanhava, de nome Ignacia, era sua filha e tambem muito doente, sem recursos para tratamento. Durvalina parece estar soffrendo das faculdades mentaes.

APROVEITEM ESTA DUPLA VANTAGEM

Comprando já no popular "Ao Mundo Loterico" — rua do Ouvidor, 139, os bilhetes para o SWEEPSTAKE Brasileiro, que realiza uma prova especial no proximo domingo, podendo assim concorrerem em mais esse sorteio extra, pois que o sorteio definitivo será no dia 6 de agosto proximo. Já estão á venda ali na rua do Ouvidor, 139, os bilhetes do 2º grande sorteio de 1.000 Contos de réis para o dia 12 de agosto vindouro e para hoje 200:000$000 por 30$, fracções 3$, habilitae-vos so ali.

FUMEM

FIO de OURO

Mistura agradavel aromatica

A passagem pela Bahia do interventor cearense

BAHIA, 11 — (A. B.) — De regresso de sua viagem á Capital Federal, passou pela Bahia o capitão Carneiro de Mendonça, interventor federal no Ceará.

Durante sua curta permanencia nesta capital, o administrador cearense foi alvo de grandes attenções por parte das nossas autoridades e dos seus numerosos amigos. Almoçou no palacio do governo, em companhia do capitão Juracy Magalhães, tendo, a seguir, feito um longo passeio, em automovel, pela cidade.

A fiscalização dos embarques de café em Santos

SANTOS, 11 — (A. B.) — O inspector da Alfandega de Santos baixou uma portaria prohibindo, terminantemente, o embarque de cafés de qualquer procedencia sem que esteja presente um fiscal do Departamento Nacional do Café.

Para Evitar Uma Collisão Com Um Bonde...

O AJUDANTE DO CHAUFFEUR DO CAMINHAO SOFFREU DESASTRADA QUÉDA

Lamentavel accidente de vehiculos verificou_se ás primeiras da tarde de hontem na Avenida Lima.

O caminhão n. 3.526, passava pela alludida via publica quando, em sentido contrario, surgiu um electrico da Light.

O motorista procurou desviar o seu vehiculo para o lado do meio-fio afim de evitar o choque. E o seu ajudante desejando auxiliar a manobra debruçou_se á portinhola afim de melhor observar.

Foi infeliz o esforçado trabalhador.

Havia uma pilha de telhas á margem da rua e nella foi bater violentamente.

Em consequencia padeceu graves ferimentos.

A Assistencia compareceu ao local medicando o ferido, que mais tarde foi removido para o Hospital de Prompto Soccorro.

Os Delegados-eleitores do Paraná

CURITYBA, 11 (A. B.) — Dentro de poucos dias, partirão para a Capital Federal os delegados eleitores dos diversos syndicatos de classes do Estado, que participarão da Convenção para os representantes profissionaes na Assembléa Constituinte.

THEATRO PHENIX

Empreza CÉO DA CAMARA

HOJE — ás 8 3|4 — HOJE

Primeira representação por CÉO DA CAMARA e sua Companhia da engraçadissima comedia de GASTÃO TOJEIRO — em 1 prologo, 3 actos e 1 epilogo

"O TENENTE SEDUCTOR"

Estréa do actor comico Manoelino Teixeira

Localidades á venda desde ás 11 horas na bilheteria do Theatro. Phone: 2-8796

O empastelamento do "O Imparcial", da Bahia

BAHIA, 11 (A. B.) — Prosegue o inquerito instaurado pela policia para verificar as responsabilidades no caso do empastelamento de "O Imparcial", desta capital.

Foram ouvidas varias outras testemunhas arroladas pelas autoridades, entre as quaes o sr. Frederico Lopes, gerente do Cinema Gloria, que declarou o seguinte: "quando se dirigia para sua residencia, á rua Ruy Barbosa, onde fica tambem situado "O Imparcial", foi impedido de proseguir no seu caminho, por um individuo, que, de revolver em punho, obrigou-o a parar.

Foi ouvido, tambem, o sr. Ramayana Chevallier redactor de "O Imparcial".

O Instituto de Aposentadorias e Pensões dos Maritimos

Realizou-se, hontem, no gabinete do ministro do Trabalho e perante este, a posse do capitão Napoleão de Alencastro, no cargo para que acaba de ser nomeado, de presidente do instituto de aposentadorias e pensões dos maritimos.

Ao acto estiveram presentes altos funccionarios do Ministerio do Trabalho, representantes dos maritimos e numerosos amigos do capitão Napoleão de Alencastro.

Assignado o termo de posse, o sr. Salgado Filho dirigiu algumas palavras ao capitão Alencastro, manifestando a confiança com que se espera a sua actuação á frente do importante cargo que lhe vem de ser confiado pelo Governo Provisorio. O capitão Alencastro respondeu agradecendo e declarando que no exercicio de sua funcções saberá cumprir os seus deveres.

A Campanha Contra a Lepra

S. PAULO, 11 — (A. B.) — O dr. Nelson de Souza Campos, um dos chefes da Campanha Contra Lepra e Protecção aos Lazaros, entrevistado pela imprensa declarou que o problema de combate ao terrivel mal de Hansen está leinicamente resolvido.

O interventor Carneiro de Mendonça visita a Exposição Pecuaria da Bahia

BAHIA, 11 — (A. B.) — O capitão Carneiro de Mendonça interventor federal no Ceará, que hontem transitou por esta capital, com destino a Fortaleza, fez uma demorada visita á Exposição Pecuaria, que se realiza presentemente

Ao fim da visita, depois de percorrer todas as dependencias do certamen, o administrador cearense confessou-se magnificamente impressionado pela ordem e gosto que presidiram á organização do mesmo.

Emprestimos Sobre Penhores

A SALVADORA LTDA.

31 — RUA PEDRO I — 31

O regresso da embaixada de engenheiros

BAHIA, 11 — (A. B.) — Procedente do sul do paiz, chegou hontem a esta capital a embaixada de engenheirandos bahianos, que acaba da fazer uma viagem de estudos e visita de cordialidade aos seus collegas de outros Estados.

Tiveram os academicos uma festiva recepção por parte de seus collegas, tendo comparecido no cáes, na occasião do desembarque, delegações de todas as escolas superiores da Bahia.

CASA DO CABOCLO

EMP. PASCHOAL SEGRETO

Direcção de DUQUE

Hoje — A's 4.15 — 8 e 9 1|2 horas.

ALMA DE CABOCLO

O maior successo do nosso theatro regional.

HOJE e amanhã — Distribuição de 12 camisas — offerta de "O Camizeiro"

Theatro Carlos Gomes

Hoje — A's 8 3|4 horas — Hoje

Pela Companhia Portugueza de Comedias MARIA MATTOS, o original de João Bastos

O ESCORPIÃO

Um desempenho impagavel de MARIA MATTOS, que aviará uma receita para as amarguras da Vida!

Continua Intenso o Frio em São Paulo

S. PAULO, 11 (A. B.) — O frio continúa intenso, tanto nesta capital e em Santos, como em varias outras localidades do interior do Estado.

De viagem para o Rio o general Almerio de Moura

BELE'M, 11 — (União) — Em transito para o Rio de Janeiro, é esperado nesta capital o general Almerio de Moura. O commandante da 8ª Região Militar, que viaja a bordo do "Baependy", vae á capital da Republica afim de dar contas ao ministro da Guerra. da missão que acaba de desempenhar como commandante das forças destacadas na fronteira para garantir a neutralidade brasileira em face do conflito entre o Perú e a Colombia.

O commandante interino da 8ª Região Militar

BELE'M, 11 — (União) — Devido á ausencia do general Americo Moura, assumiu interinamente o commando da 8ª Região Militar, o coronel Costa.

Um prefeito que deseja fazer economia

BELE'M, 11 — (União) — Em officio que dirigiu ao interventor Magalhães Barata, o prefeito de Marapenim propoz varios cortes nas despesas daquelle municipio, inclusive a reducção de seus vencimentos e dos seus auxiliares.

O interventor federal, tomando conhecimento do officio, nelle exarou o seguinte despacho:

"Approvo, com a condição de serem restabelecidos estes cortes no fim do anno, havendo saldos".

Outra victima dos autos

Na rua Marechal Floriano, hontem á noite, o operario Oscar Clopp, solteiro, de 35 annos, residente á rua Costa Bastos nº. 26, foi colhido por um automovel.

Recebendo diversos ferimentos pelo corpo, a victima recebeu o soccorro da Assistencia, recolhendo-se em seguida á residencia.

Falleceu, hontem, ás 3 1|2 horas da tarde, Juracy Augusta Ribeiro, filha de Maria Augusta Ribeiro e Alvaro Ribeiro. O enterro sairá hoje, da rua Candido Benicio, 447, para o Cemiterio de Jacarépaguá, ás 4 horas.